

愛知の魅力  
もっと発掘!

秋号

2023年  
No.731

旬感観光

Guidebook Seasonal Sightseeing in Aichi

あいち

# あいちの絶景& 写真の撮り方

あいちのおみやげ&スイーツ

台湾グルメ 美術館めぐり・秋祭り

秋を満喫!トラベルインフォメーション  
あいち おでかけカレンダー



# 写真の撮り方

写真ツウが教える！

Photo Spot  
日進市  
コスモス・ジニア  
花の見頃  
10月～11月中旬



# あいちの絶景&

地元ツウに聞いた！

紅葉、植物をはじめ海、山、街中にも愛知には絶景がたくさん！SNSで人気の写真ツウやカメラマン、職員の方や地元の方に聞いた写真の撮り方も必見です！

Photo Spot  
豊田市  
もみじ  
紅葉の見頃  
11月中旬～下旬



## コスモスとジニアの咲く丘で、秋の花を満喫

コスモス、ジニア、菜の花など季節ごとのお花畑での撮影が人気。約10万本のコスモスが一面に咲き、色鮮やかな風景に心躍ります。開花状況はWEBへ！動物とのふれあいや、スイーツも見逃せません。

### 写真ツウに聞く！おすすめ撮影ポイント

逆光で花びらが透けてキラキラする、西日の傾く時間がおすすめ。一眼レフまたはミラーレスカメラの望遠レンズで被写体から離れて撮影することで、圧縮効果が花の密度が高くみえます。

Profile 東海地方を中心に素敵な風景や、季節の植物を撮影/Instagram: @stickybug511



日進市 | 愛知牧場  
日進市米野木町南山977  
【牧場】9:00～17:00  
※各施設詳細はWEBへ 無料  
※12～2月は火曜定休  
※有(土日祝のみ有料:1日500円)  
0561-72-1300



季節ごとに様々な花が咲き誇ります

## 約5万本のコスモスの畑。赤ソバの花がアクセント！

一宮にちなんで138mの展望タワー「ツインアーチ138」がシンボルの公園。広さ約1,500㎡のお花畑に色とりどりのコスモスが咲き誇ります。コスモス刈り取り体験11/5(日)などイベントも多数！

### 写真ツウに聞く！おすすめ撮影ポイント

下から上の空に向かって被写体を撮影することで、被写体が浮き出て目立つ写真が撮れます。カメラの真ん中に被写体をいれる日の丸構図や、真ん中より少しずらして撮るのがおすすめです。

Profile 愛知県の魅力的な風景を撮り続け、誰も撮っていない構図を常に追い求めている福澤さん/Instagram: @japan\_umi



素秋掲載スポットはこちら



Photo Spot  
一宮市  
コスモス  
赤ソバの花  
花の見頃  
10月上旬～下旬

一宮市 | 国営木曾三川公園 138タワーパーク  
一宮市光明寺字浦崎21-3  
9:30～17:00  
※8/13～15、11/23～12/25は9:30～21:00  
※8・12月は無休、12/26～30はツインアーチ138は休館  
無料  
0586-51-7105



## 全国的にも有名な紅葉の名所。11月中は「もみじまつり」を開催

約4,000本のもみじが咲き、待月橋、香積寺など写真におさめたい光景が広がります。11月は飯盛山がライトアップされ、山全体が黄金色に染まる景色は息をのむほど美しい景色。猿回しや30周年の足助城も必見。

### 職員さんに聞く！おすすめ撮影ポイント

香嵐溪のシンボリック存在の待月橋や、飯盛山の全景がみえる巴橋、香積寺までの参道を歩く「もみじのトンネル」など撮影スポット多数。また人が少ない早朝、香積寺の山門越しにみえる紅葉したもみじの様子や、山全体が燃えるように見えるライトアップの撮影もおすすめです。

紹介してくれた方 豊田市足助観光協会 岡本さん



豊田市 | 香嵐溪  
豊田市足助町飯盛(足助・香嵐溪広場)  
常時開園 無料(香嵐溪広場内、三州足助歴数への入館は有料)  
無休 有  
0565-62-1272(豊田市足助観光協会)



11月中旬頃から見頃を迎える「もみじのトンネル」

## 桜と紅葉の不思議なコラボレーション

春と秋に花を咲かせる珍しい四季桜。秋になると可憐な淡いピンクの桜と、赤い紅葉の不思議なコラボレーションが楽しめます。11/11(土)～30(木)は「小原四季桜まつり」を開催。

小原観光協会  
フォトコンテストで受賞した  
安藤さんの作品

Photo Spot  
四季桜・紅葉  
花の見頃  
11月中旬～下旬

豊田市 | 川見四季桜の里  
豊田市川見町堂の洞  
常時開園可、[四季桜まつり]期間中9:00～16:00  
無料  
WEB参照  
0565-65-3808  
(豊田市小原観光協会)



## 祖父江地区を黄金色に染める1万本を超えるイチョウは圧巻

地域全体が黄金色になる幻想的な景色は必見。10/28(土)「祖父江ぎんなんマルシェ」、11/18(土)～26(日)「そぶえイチョウ黄葉まつり」開催。

Photo Spot  
イチョウ  
黄葉の見頃  
11月中旬～12月上旬



### 写真ツウに聞く！おすすめ撮影ポイント

午前中に撮影した写真です。木の間から光が差し込み、素敵な光景でした。手前に落ち葉を入れて奥行きを表現できる構図になるよう工夫しました。

Profile 自然の風景を中心に、旅の記録を撮影しています/Instagram: @kanami\_8787



稲沢市 | 祖父江ぎんなんパーク  
稲沢市祖父江町山崎江代23-2  
常時開園 無料 無休  
有(9:00～17:00)  
※12/29～1/3は利用不可  
0587-32-1352  
(稲沢市農務課)



**お花畑、大観覧車、サイクリング  
など見どころ多数!**

「愛・地球博」の長久手会場として開園し、昨年ジブリパークのオープンで全国的に有名な公園。季節ごとに咲く様々な花や、大観覧車、サイクリングなど楽しみ方は様々です。写真は、Instagram: @haku1127さん提供。

**職員さんに聞く! おすすめ絶景スポット**

9月末〜10月頃に満開を迎えるキバナコスモス。地球市民交流センターからあいちサトラボへ続く園路の大芝生側にたくさん咲くエリアがあります。晴れた日に撮影すると、青い空とお花畑のオレンジ・黄色のコントラストが美しい写真が撮れます。



紹介してくれた方 ▶ 愛・地球博記念公園スタッフ

**長久手市 | 愛・地球博記念公園 (モリコロパーク)**

〒長久手市茨ヶ廻間乙1533-1 ☎ 毎週火曜(祝日の場合は翌平日)、12/29〜1/1  
 ☎ [4〜10月]8:00〜19:00 ☎ 有(有料) ☎ 0561-64-1130  
 [11〜3月]8:00〜18:30 ☎ 無料 ☎ 公園内の撮影は許可が必要です。詳細はWEBへ



**カメラ初心者でも挑戦できる  
海外のようなリフレクション撮影**

「ウユニ塩湖」のように海に反射した写真が撮れることから「ガマニ塩湖」と名付けられ親しまれています。11〜2月頃は夕焼け、冬から春先まではユリカモメと一緒に撮影するのもおすすめです。

**写真ツウに聞く! おすすめ撮影ポイント**

竹島に渡る橋の近くにあるモニュメントの大理石にレンズを置き、反射を利用してリフレクション撮影ができます。この写真はスマホで撮影したもので、初心者でも挑戦できます。



Profile 愛知県の魅力的な風景を撮影。「ガマニ塩湖」の名づけ親でもある稲垣さん/Instagram: @japan\_umi

**蒲郡市 | ガマニ塩湖**

〒蒲郡市竹島橋付近 ☎ 有(価格は時期により異なる)  
 ☎ 常時 ☎ 無料



**キバナコスモス  
花の見頃  
9月〜10月**



**ビーチ  
おすすめ時間帯  
日没40分前頃**



**海と島  
おすすめ撮影時期  
11月〜2月頃**

**竹林  
竹の見頃  
初夏  
※竹は年中見学可**

**海までの距離0メートル  
サンセットを眺める癒しの時間**

南知多の西海岸、三河湾国定公園内にあるカフェ。ドライブ、ツーリングの途中でよったり、一人はもちろん、家族、友人、恋人と一緒になど、いつ誰と行っても思い出に残る素敵な空間です。

**店員さんに聞く! おすすめ絶景スポット**

サンセットは冬に近づくにつれて空気が澄んできれいに見える。日没の時間を調べていただき、40分前頃から待機すると空がどんどん燃えてくる様子が楽しめます。スクールバスや海外風の店内、目の前の海など撮影スポットは多数!



紹介してくれた方 ▶ スタッフ 佐久田さん

**南知多町 | 37CAFE**

〒知多郡南知多町内海橋東55-1 ☎ [自家製ジンジャーエール]M500円、L550円  
 ☎ 月曜 ☎ 有(無料) ☎ 0569-62-1937  
 ☎ 11:00〜19:00 ☎ 無料



**通年楽しめる竹林の小径  
美しい緑の竹林に光が差し込む癒しの風景**

旭公園西隣に約200m続く竹林。地元の人達が大切に整備している美しい竹林に癒されます。毎年クリスマスにはライトアップが実施され、100個以上の電飾で飾られます。

**職員さんに聞く! おすすめ絶景スポット**

おすすめの時期は特に竹がきれいな初夏。日中、日がさしている時間帯が竹の間から光がもれて美しい写真が撮れます。(※竹林は公道なので、近隣住民の迷惑にならないようマナーを守って撮影をお願いします)



紹介してくれた方 ▶ 知多市観光協会 武石さん

**知多市 | ちたの竹林**

〒知多市金沢山46-1 ☎ 旭公園北側駐車場 ☎ 0562-51-5637(知多市観光協会)  
 ☎ 常時 ☎ 無料



**全国のタワーとして初!  
国の重要文化財として指定**



**タワー  
おすすめ撮影条件  
風の弱い日**

ライトアップや、池へのリフレクション写真が人気。70周年を記念し10/15(日)まで『昭和展』〜中部電力MIRAI TOWERができた頃・栄〜が開催中です。

**写真ツウに聞く! おすすめ撮影ポイント**

リフレクションを強調するには、水面に近い位置からの撮影がおすすめです。立体的な写真なら朝夕、突き抜ける爽快感は正午など時間によって違う表現が可能です。夜景の撮影には三脚があると便利です。



Profile 名古屋を中心に全国で活動するカメラマン和さん Instagram: @chris814pix

**名古屋市 | 中部電力 MIRAI TOWER**

〒名古屋市中区錦3-6-15先 ☎ 無料(メンテナンス休館有) ☎ 無  
 ☎ [展望台]大人(高校生以上)1,300円、 ☎ 052-971-8546  
 小・中学生800円、未就学児無料 ※時間・料金はイベントにより異なる



**『ごんぎつね』の舞台となった  
矢勝川周辺で童話の世界観を感じて**

**彼岸花  
花の見頃  
9月下旬**



矢勝川堤の全長約1.5kmに咲く300万本の彼岸花。『ごんぎつね』の描写にちなんだ一面赤い絨毯は圧巻です。9/20(水)〜10/4(水)は「ごんの秋まつり」が開催。

**写真ツウに聞く! おすすめ撮影ポイント**

日の出、日の入り前後の30分や、日中なら曇りがある時、逆光にならない時間がおすすめ。グリッド線などを画面上に出し水平を意識して撮影し、水平でない時には加工で水平を直す写真の印象が変わります。



Profile 写真提供/稲垣さん Instagram: @japan\_umi

**半田市 | 矢勝川の彼岸花**

〒半田市岩清西町1-10-1 ☎ ごんの秋まつり期間中の平日は新美南吉記念館又は周辺の有料臨時駐車場へ。他日詳細はWEBへ(公共交通機関での来場を推奨)  
 ☎ 常時 ☎ 無料 ☎ 0569-32-3264(半田市観光協会)



**都会のオアシス日本庭園  
紅葉、牡丹など季節の花々を堪能**



**庭園  
紅葉の見頃  
11月中旬  
〜12月上旬**

モミジなど約100本の木々が鮮やかに色づき、11月中旬から12月上旬には紅葉祭や、ライトアップも実施。

**写真を学ぶ  
学生さんに聞く!**

がねらる 観仙楼という建物を湖に反射させて撮影。松に葉が巻かれている様子から冬支度の様子も感じられます。季節ごとに景色の移り変わりを楽しめるので、一年中美しい風景が撮影できます。



紹介してくれた方 名古屋市立工業高校 グラフィックアート科学生さん

**名古屋市 | 徳川園**

〒名古屋市東区徳川町1001 ☎ 大人(高校生以上)300円、  
 ☎ 9:30〜17:30(入園は17:00まで) ☎ 市内在住65歳以上100円、中学生以下無料  
 ☎ 月曜(祝日の場合は翌平日)、年末年始 ☎ 有(有料) ☎ 052-935-8988



**澄んだ夜空に瞬く星のパノラマ  
愛知のてっぺんで星空観察**



**星空  
星の見頃  
6月〜11月**

愛知県で最も標高が高く、全国でも人気の星空観察スポット。星空の観察や案内人による解説も聞ける星空観察「てんくう」は10/14(土)、11/11(土)に開催。

**職員さんに聞く! おすすめ撮影ポイント**

星が綺麗にみえる条件のうち、街明かりが少なく、標高が高い、空気が澄んでいることは満たしているため、あとは天気が良く、月明かりが少ない日がおすすめ。写真は「第6回奥三河星空写真コンテスト」大賞受賞の伊丹さんの作品です。

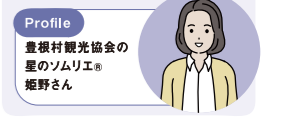

Profile 豊根村観光協会の星のソムリエ 姫野さん

**豊根村 | 茶白山高原**

〒北設楽郡豊根村大字坂宇場字御所平70-185 ☎ 木曜(4月末〜6月上旬、7月上旬〜8月末、  
 ☎ 平日8:30〜17:00、土日祝8:00〜17:00 ☎ 10月上旬〜11月上旬、スキーシーズンは無休  
 詳細はWEBへ ☎ 有(星を見る場合は第4駐車場) ☎ 0536-87-2345





いつものお出かけが **もっと楽しくなるアプリ**  
 どこでも **自由で、スマート** な体験を。

マイ駅・マイバス停

CentX webチケット

お出かけ情報

乗換案内・ルート検索

あなたのよく使う駅、バス停を登録して、移動をより便利に!

アプリだけで移動と観光がセットになったチケットやフリーきっぷ、入園券等が購入可能! お得なクーポンも。

まずはこちらからダウンロード!



毎月おトクなクーポン配信中!

さらに便利に、行き先入力で最適な移動手段を案内!

# あいちのおみやげ & スイーツ

味覚の秋到来！  
愛知県定番のおみやげや、  
秋に食べたい厳選スイーツを  
ピックアップしました。



百貨店のお取り寄せ逸品会  
No.1の銘菓

**Pickup** 栗羽二重 1,350円

栗きんとん約160gを羽二重餅で包んだ逸品。地元  
の契約農家から仕入れる  
新鮮な国内産の栗を使用。  
一般的な栗きんとんの  
6個分以上をふわふわな羽  
二重で包んだ贅沢な味わ  
いです。



| 犬山市 | 尾張犬山菓匠 もちたけ 本店

■ 犬山市犬山北笠屋10-1  
■ 8:00~18:00 無休 ☎0568-61-1658  
■ 犬山駅コンコース店、名鉄名古屋駅名鉄百貨店  
■ 本店、イオンMOZOワンダーシティ店でも販売中



たっぷり生クリームの独自製法で  
驚くほどなめらか

**Pickup** チータープリン 390円

常滑牛乳、最高級マダガス  
カル産の天然バニラビー  
ンズを使用しとろ〜りとろ  
けるなめらかなプリンが完  
成しました。店内工房で手  
作りで仕上げるこだわりの  
味。美浜の塩を使ったキャ  
ラメルプリンも人気です。



| 南知多町 | まるごと知多 チータープリン

■ 知多郡南知多町内海一色36  
■ 10:00~17:00  
■ 火  
■ ☎0569-64-1555



かわいい見た目と印象的な味わい  
和と洋の絶妙な掛け合わせがたまらない！

ケ  
ロ  
ト  
ツ  
ツ  
オ



ラムレーズン&くるみ 380円  
クリームチーズ&レモン 360円

名古屋土産として有名な「カエルまんじゅう」がマリトツ  
ツオに変身。こしあんがたっぷり入った薄皮生地に生クリーム  
とクリームチーズをあわせたクリームをサンド。今年3月  
から販売中の苺も大好評。

📱📱📱のお守りポイント！

SNSでアレンジレシピとして大きな反響があり商品化し  
たケロトツツオ。7月からさらにおいしくリニューアル！  
「ラムレーズン&くるみ」はクリームチーズの酸味が強く  
なり、新しくブラックペッパーが入った大人な味わいに。

| 名古屋市 | 青柳総本家 大須本店

■ 名古屋市中区大須2-18-50  
■ 10:00~18:30  
■ (営業は12:00~18:00、L.O.17:00)  
■ 水曜(祝日の場合は営業)  
■ ☎052-231-0194  
■ KITTE名古屋店、エスカ直営店、守山  
直営店でも販売中



パティシエが一つひとつ手作りするこだわり  
愛らしさと美味しさに虜になる人多数

び  
よ  
り  
ん



1個 380円

名古屋コーチン卵のプリンをババロアで包み、粉末状にし  
たスポンジをまとませたひよこの形の名古屋名物。外はふ  
ふわ、中はぷるぷるの愛らしい見た目にも虜になる人続出  
中。期間限定びよりんも人気！

📱📱📱のお守りポイント！

一つひとつパティシエが手作業で愛情を込めて作り、完  
成するまでにかかる時間は約7時間！こだわりの愛らしさ  
と美味しさをぜひおみやげに。カフェ店内ではびよりんサ  
ンデーなども食べられます。

ひよりんSTATION  
| 名古屋市 | Café Gentine カフェ・ジャンシアーズ

■ 名古屋市中村区名駅1-1-4 JR名古屋駅  
名古屋中央通り(中央コンコース内)  
■ 7:00~22:00(L.O.21:30)  
■ 無休  
■ ☎052-533-6001  
■ 名古屋駅うまいもん通り広小路口の  
「びよりんshop」でも販売中



カカオ本来の芳醇な風味を味わう  
記憶に残るホテルメイドの至福のショコラ

チ  
ョ  
コ  
レ  
ー  
ト



15個入 6,480円  
10個入 4,320円  
5個入 2,160円

フランスのKAOKA社のカカオを採用。KAOKA社は、生産  
者と地球環境に配慮した、高品質なオーガニックチョコ  
レートをフランス国内でつくり続けています。全15種すべて  
のテイストを楽しめる15個入りのBOXがおすすめです！

📱📱📱のお守りポイント！

人気ランキング1位は「TIAD」ロゴの「SINGLE BEAN  
BITTER」。『CALVADOS&VANILLA』は旬のリンゴを原料とす  
る蒸留酒カルヴァドスの風味をしっかりときかせた、お酒好きな  
大人のためのショコラ。これからの季節にぴったりの一粒です。

| 名古屋市 | la boutique de TIAD

■ 名古屋市中区栄5-15-19  
■ TIAD, Autograph Collection 1F  
■ 9:00~20:00  
■ 無休  
■ ☎052-252-2288

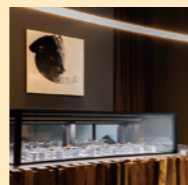

五感で感じるモンブラン  
テイクアウトやお取り寄せも

**Pickup** 黄金モンブラン(ドリンク付) 1,980円

国産和栗2種を組み合わせ、  
和栗本来の豊かな甘みと  
香りを最大限引き出してい  
る一品。目の前で最後の仕  
上げが行われ、ただよう栗  
の香りなども楽しむ五感で  
味わう新感覚モンブランで  
す。



| 名古屋市 | 和栗モンブラン専門店 栗りん 本店・大須店

■ 名古屋市中区大須3-37-40 カノン大須1F  
■ 11:00~19:00  
■ 不定休  
■ ☎052-304-8103



お芋好き必見！  
売り切れ必至の一品

**Pickup** レアポテト グラム売り

香嵐溪そばの老舗和菓子  
店。厳選したさつまいもを  
裏ごしし、生クリームを加  
えて焼き上げ、表面をキャ  
ラメリゼ。なめらかな食感  
と、表面のパリッ感がぐせ  
になると遠方から訪れる  
ファンも多数。



| 豊田市 | 御菓子司かえて本舗 加東家

■ 豊田市足助町本町4-9  
■ 9:30~19:00  
■ 火曜  
■ ☎0565-62-0168





2023  
日台観光サミット  
開催は愛知県!

予習はバッチリ...!?

# あいちの 台湾グルメ

ハオチー  
好吃

今年の秋は、魅惑の台湾料理を食べ尽くせ！  
新たなブームが起こりそうな注目グルメや、  
あのインパクト大な流行りのメニューまでズラリ！

※料金は8月22日現在の価格です。詳細は店舗WEBまたは店舗にてご確認ください



ごま団子 450円  
蟹小籠包 450円

## リトルワールド内で 台湾グルメを楽しむ

世界の衣食住にふれられるリトルワールド内の店。定番の小籠包や、蟹小籠包、ごま団子などを気軽に味わうことができます。

台湾小籠

〒466-8601 犬山市今井成沢90-48  
野外民族博物館 リトルワールド内  
平日 10:00~16:00  
土日祝 10:00~17:00  
WEB参照  
0568-62-5611 (リトルワールド)



## 個性豊かで まるやかな口当たり

金ばい金牌は、モンド・セレクション最高金賞を受賞した代表的な台湾ビール。スパイスのきいた大鶏排との相性も抜群！

台湾ビール 金牌 600円  
※大鶏排アルコールセット 1,150円

世界8カ国で愛される、台湾カステラ発祥の店。1番人気は2層のチーズがとろけ出すチーズカステラ。アールグレイカステラも人気です。

GRAND CASTELLA 名古屋サカエチカ店

〒466-8601 名古屋市中区栄3-4-6 サカエチカ内  
11:00~21:00  
※不定休  
052-265-9390



チーズカステラ 1,350円

- GOURMET -

## 飲茶

台湾や中国で習慣になっている、お茶を楽しみながら点心を味わうこと



小籠包 400円

- GOURMET -

## 台湾ビール

甘みがあり軽い飲み口のものが多く、果物風味のフルーッビールも人気

- TAIWAN -

- GOURMET -

## 台湾カステラ

台湾北部の淡水地域で古くから食べられている伝統的なお菓子

- TAIWAN -



ふわふわしゅっと消える  
食感と控えめな甘さ

## 顔が隠れるほど 大きな大鶏排に圧倒!

鶏むね肉1枚を外はカリッ、中はジューシーに揚げます。好みの台湾スパイスをかければ、さらにやみつきの味わい!



大鶏排 730円

- GOURMET -

## 大鶏排

台湾夜市で屋台グルメとして人気。スパイシーな味付けと大きさが特徴的!

- TAIWAN -

エンターテインメント  
炎目大鶏排

〒466-8601 名古屋市中区大須3-10-35  
Multibox 1F  
11:00~20:00  
※不定休  
(Multiboxに準ずる)  
052-253-7570



- GOURMET -

## 豆花

豆乳を固めシロップをかけて食べる台湾の定番スイーツ

- TAIWAN -



豆花2号 (Mサイズ)  
Hot/Ice 627円  
※写真はLサイズ

## 懐かしくて優しい 台湾人のソウルフード

店内に設置した豆乳マシーンで大豆から絞ってつくる本格派豆花。優しい味でヘルシーなので健康的に楽しめます。

ミート フレッシュ シェンエイシェン  
Meet Fresh 鮮芋仙

名古屋大須店  
〒466-8601 名古屋市中区大須3-33-3  
大須商店街万松寺通り  
10:00~20:00  
052-291-4688



- GOURMET -

## 芋園

サツマイモやタロイモからつくられたもちもちの芋園子

- TAIWAN -



弾力ある  
食感にハマる!

かき氷ベースに、台湾のお団子芋園、台湾から輸入したタピオカ、タロイモ、小豆のをせた人気No.1商品!



小籠包4個 660円・6個 990円

## 一度食べたら 忘れられない至福の味

鼎泰豊の小籠包は味・形・品質にこだわりを持ち、ひとつひとつ包みあげています。美しく折られた18のひだ、スープや具が透けてみえるほど薄い手作りの皮、その皮の中にこめた旨味が凝縮した肉汁は絶品の味わいです。美味しさの追求のため、小籠包の作り置きは一切してありません。



- GOURMET -

## 小籠包

薄い小麦粉の皮で豚肉などの具を包んだ点心。溢れる肉汁がたまらない!

- TAIWAN -

ディンタイフォン  
鼎泰豊 名古屋店

〒466-8601 名古屋市中区名駅 1-1-4  
JRセントラルタワーズ 12F  
11:00~23:00 (LO 22:00)  
052-533-6030



台湾屋台の雰囲気を楽しむ本場の味。ルーロー飯は特製香辛料を使った醤油ベースのタレでじっくり煮込んだ豚肉をご飯にたっぷりのせた人気の丼です。

サリカカ  
台湾屋台 SARIKAKA

〒466-8601 名古屋市中区大須3-24-21  
[火~金・日・祝] 11:30~19:00  
[土曜] 11:30~20:00  
※月曜 052-253-7729



ルーロー飯 750円

- GOURMET -

## 魯肉飯

甘辛さとスパイスを香る豚肉の丼。台湾の定番人気屋台飯

- TAIWAN -

- GOURMET -

## 台湾茶

ジャスミン茶や、東方美人茶など台湾で生産された茶葉

- TAIWAN -



## お茶好きさんが 毎日通いたくなるカフェ

本場台湾茶葉を使ったストレートティー。毎日淹れたてで、茶葉は7種類から気分や体調にあわせて選べます。店頭やWEBで茶葉の購入もできます。

フルーツティーウーロンベリー 700円

- GOURMET -

## タピオカ

キャッサバを加工して作られる。モチモチとした食感が特徴

- TAIWAN -

## 手内で茹であげる 黒糖タピオカ

オーナー選りすぐりの台湾茶にタピオカをトッピングできます。ICE、HOTどちらも可能で、7種類の茶葉によって美味しさの幅が広がります。

RiRi tea

〒466-8601 豊田市桜町1-25  
10月~金 11:30~17:00  
土日祝 11:00~17:00  
※火曜  
090-6583-1518



ブラックミルクティー (Mサイズ) 500円  
黒糖タピオカトッピング +100円

大須で本場台湾の  
屋台の味を満喫



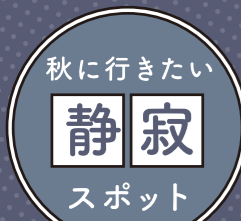

オトナが愉しむための

# 美術館めぐり

個性的な美術館、趣向を凝らした企画展、ショップやカフェもお楽しみ。秋はアートを堪能！



斬新な企画展も魅力

小高い丘に建つ豊田市美術館。近代から現代まで幅広い作品を所蔵しています。講堂やライブラリー、レストラン、ミュージアムショップなどを併設。

豊田市 | 豊田市美術館

豊田市小坂本町8-5-1 一般1,400円、高校・大学生1,000円、中学生以下無料 月曜 祭日除く 0565-34-6610



Special Event 10/21~12/24

## 帝国ホテル二代目日本館100周年 フランク・ロイド・ライト 世界を結ぶ建築

アメリカ近代建築の巨匠フランク・ロイド・ライト(1867~1959)。ライトが手掛けた帝国ホテルを軸に、先駆的な活動を展開したその姿に迫ります。



### クーニリー・プレイハウス 幼稚園の窓ガラス

1912年頃 豊田市美術館蔵

幼稚園で実際に使用されたステンドグラスや家具のほか、今につづく「自由学園」の図面や模型、教育資料も紹介

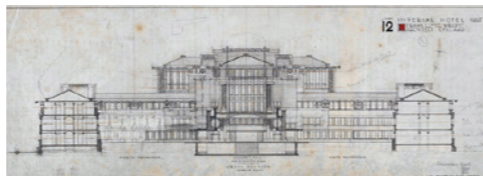

### 帝国ホテル二代目日本館 第2案 横断面図

コロンビア大学エイヴリー建築美術館蔵 フランク・ロイド・ライト財団アーカイブス蔵

広大な敷地に様々な付帯施設を備えた帝国ホテルの建設は、都市計画にも似たメガ・プロジェクトでした。帝国ホテルの図面やドローイング、家具のほか、パンフレットなど、当時の新しい文化としてのホテルの姿も紹介 ©The Frank Lloyd Wright Foundation Archives (The Museum of Modern Art | Avery Architectural & Fine Arts Library, Columbia University, New York)



「瓦」をテーマにした 船の形の美術館&図書館

アートや瓦文化を身近に感じる美術館と、暮らしに寄り添う図書館の複合施設。常設展示では、三州瓦や瓦の歴史を紹介しています。

高浜市 | 高浜市やきもの里から美術館・図書館

高浜市青木町9-6-18(本館) 10:00~17:00(観覧券の販売は16:30まで) ※図書利用は18:00まで 月・火曜9:20(水)、10/11(木)9:18(月)、10/9(月)は開館 一般800円、中学生以下無料 0566-52-3366(美術館)



Special Event 開催中~10/22

## KAGAYA 星空の世界展

星空写真家KAGAYAの作品を「四季の星空」「一瞬の宇宙」などテーマ別に紹介。天空と地球が織り成す奇跡に出会えます。



美術鑑賞を楽しみながら 和の空間でゆったり寛げる

近代日本画を中心に油彩画、陶磁器、工芸品など約2,800点を所蔵。分館の爲三郎記念館にはカフェを併設しています。

名古屋 | 古川美術館

名古屋千種区池下町2-50 10:00~17:00(入館は16:30まで) 月曜9/18(月-祝)は開館、9/19(火)は休館 一般1,000円、高大生500円、小中生無料 (古川美術館、爲三郎記念館2館共通) 052-763-1991



Special Event 9/8~10/1

## 第1回 新風景の会 絵画展 東海を描く

中部画壇で活躍する画家たちが会派や所属団体を超えて集い、描き出した「東海」の風景を展示します。

名古屋 | 古川美術館

名古屋千種区池下町2-50 10:00~17:00(入館は16:30まで) 月曜9/18(月-祝)は開館、9/19(火)は休館 一般1,000円、高大生500円、小中生無料 (古川美術館、爲三郎記念館2館共通) 052-763-1991



江戸時代に花開いた 風俗画の魅力あふれる 世界を紹介

Special Event 9/24~11/5

## 人間讃歌 -江戸の風俗画-

江戸時代、現世を讃歌する人々が主題の風俗画が数多く描かれました。多様な名品の数々を展示します。

名古屋 | 徳川美術館・名古屋蓬左文庫

名古屋市中区徳川町1017 10:00~17:00(入館16:30まで) 月曜 9/10は開館、10/10は休館 一般1,600円、高大生800円、小中生500円 ※毎週土曜は小中生無料 052-935-6262



ユネスコ無形文化遺産 魅力の源を紹介

Special Event 9/30~10/29

## 曳山の至宝「亀崎潮干祭」の美術

300年余の歴史と伝統を守る「亀崎潮干祭」。その至宝の数々を生み出した作家達にスポットを当てた展覧会。

半田市 | 立川美術館

半田市亀崎町6-81 10:00~17:00(入館は16:30まで) 水曜 高校生以上500円、小・中学生200円 0569-29-5897



写真史を切り開き 今なお高い評価を受ける 天折の天才・安井仲治

Special Event 10/6~11/27

## 生誕120年 安井仲治

関西で活動した写真家・安井仲治(1903-1942)。変わりゆく戦前の世相を繊細に映しました。作品約200点を展示。

名古屋 | 愛知県美術館

名古屋市中区東横1-13-2 10:00~18:00(入館17:30まで) ※全曜~20:00(入館19:30まで) 9/30(土)19:00~、10/1(日)11:00~、13:00~、19:00~ 月曜、10/10(火) 9/10(月)、11/27(日)は開館 一般1,200円、高大生1,000円、中学生以下無料 052-971-5511



郷土の伝統を受け継ぐ

# あいちの秋祭り

豪華絢爛な山車や壮大な炎の舞、各地に根付く伝統的な神事など、見どころいっぱい！

【半田市】

10.28 - 29

## 第九回 はんた山車まつり



6年ぶりに、半田が誇る 三十一輦の山車が勢揃い

5年に一度開催される「はんた山車まつり」。市内31輦の山車が半田市役所周辺に、横一列に勢揃いした様は壮観そのもの。50万人を超える来場者でにぎわいます。

半田市役所、半田運河、JR半田駅前、名鉄知多半田駅前周辺 [メインのさくら会場に山車が整列する時間] 10/28(土)15:00頃、29(日)11:30頃 有料観覧席有 0569-84-0689(はんた山車まつり実行委員会 半田市観光課内)

9.30 - 10.1



絢爛豪華な山車14台が 津島のまちに繰り出す

## 尾張津島秋まつり

津島市 | あでやかな衣装を着たからくり人形の妙技が観衆を魅了

津島神社他 一部有(公共交通機関を推奨) 0567-28-8051(津島市観光協会) 詳細はWEBへ

10.7 - 8



幻想的な神輿渡御や巫女舞 力強い棒の手を奉納

## 猿投祭り

【豊田市】棒の手は無形民俗文化財に指定されています

猿投神社(豊田市猿投町大城5) 10/7 19:30~、10/8 11:00~(予定) 有 0565-45-1917(猿投神社)

11.3 - 4

10mの高さに噴き上がる 東三河の伝統・手筒花火

【豊橋市】第28回 炎の祭典 霜月炎の舞

豊橋が発祥といわれる手筒花火。揚げ手が筒を抱えるように持ち、巨大な火柱を噴出させ、火の粉が雨のように降り注ぎます。10本以上が一斉に噴き上がる様子は圧巻。

豊橋公園内豊橋球場特設会場 16:00開場、17:00~18:30(予定) 無 0532-53-7211(炎の祭典実行委員会 豊橋商工会議所内) 全席指定、事前応募制、応募多数の場合は抽選。受付は公式WEBで9/15(金)13:00まで

9.30 - 10.1

人馬一体となって駆け回る 迫力満点の祭礼

## 高浜おまんこ祭り

【高浜市】円形に組んだ馬場で若者が疾走する馬に飛びつき

春日神社(春日町2-1-8) 9:00頃~17:00頃(駆け馬) 無 0566-52-2288(高浜市観光協会)

9.30 - 10.1

高き9メートルのやぐらで 獅子が魅せる離れ業

## 朝倉の梯子獅子

【知多市】太鼓や笛の音に合わせて2人1組になった獅子が舞を披露

朝倉神社(知多市新知字東屋敷2) 9/30(土)19:00~、10/1(日)11:00~、13:00~、19:00~ 駅前周辺の有料駐車場を利用 0562-51-5637(知多市観光協会)

2023.11-2024.1

鎌倉時代から続く神事 夜を徹して舞が行われる

## 花祭/東栄フェスティバル

【東栄町】見どころは鬼の舞。観衆も囃子声をあげて盛り上げます

東栄町内各地区 詳細はWEBへ 無 0536-76-1780(一社)東栄町観光まちづくり協会 [花祭]のダイジェスト披露等が行われる「東栄フェスティバル」は11/3(金)開催。詳細はWEBへ

10.14 - 15

4年ぶりに完全復活 山車が勇壮に海を渡る

## 三谷祭

【蒲郡市】2日目のクライマックスの海中渡御は迫力満点

蒲郡市三谷町地内 0536-67-1763(三谷公民館内) 無

9

10

# TRAVEL INFORMATION

※イベント内容は2023年8月22日現在の情報です。延期・中止の可能性がございます。

**1** 開催中～2024.3/6水  
愛知岐阜 あいちとぎふ 見にトリップ×戦トリップデジタルスタンプラリー

詳細はこちら



愛知県と岐阜県の産業観光施設と武将観光施設をめぐるスタンプラリー。愛知県、岐阜県それぞれ1か所、計4か所以上めぐってスタンプをためて応募！愛知県、岐阜県の特産品が抽選で90名様に当たります。参加方法、対象施設など詳細はQRコードへ。



■スタンプラリー対象施設  
■参加無料  
■052-954-6354  
(愛知県観光コンベンション局観光振興課)

**2** 2023.9/9土・10日  
瀬戸 第92回せともの祭

詳細はこちら



江戸時代に磁器の製法を九州で学び、瀬戸に伝えた磁祖加藤民吉翁の遺徳をたたえる産業祭として昭和7年に開催されたことがはじまり。今年で92回を迎えます。約150軒のせともの店が並ぶ「せともの大販売市」や、花火など様々なイベントを予定。



■名鉄瀬戸線「尾張瀬戸」駅周辺および市内一円  
■無料(催事によって異なる)  
■0561-82-3123(大せともの祭協賛会)、0561-85-2730(瀬戸市まるとミュージアム・観光協会)

**3** 2023.10/1日～11/12日  
一宮 一宮だいたいフェスタ大集合2023

詳細はこちら



だいたいフェスタ10周年！ハロウィンパレード(10/29予定)、お菓子プレゼント(小学生以下対象)、10周年記念謎解きイベントなど子ども大人もわくわくする36ものイベントが会期内に開催されます。今年のハロウィンはとっておきの仮装で一宮へ！



■一宮市内一円  
■イベントにより異なる  
■無料  
■0586-72-4611(いちのみや秋まつり実行委員会)

**4** 2023.10/21土・22日  
名古屋 第69回名古屋まつり

詳細はこちら



織田信長・豊臣秀吉・徳川家康の三英傑が鎧武者などを従えて行進する郷土英傑行列のほか、山車揃や神楽揃など見どころたっぷり。当日は名古屋の観光スポットも無料開放されるなど、名古屋全体がまつりに染まる2日間！



■久屋大通公園、オアシス21、名古屋城ほか名古屋市内一円  
■行列、会場など行事により異なる  
■無料  
■052-972-7611(名古屋まつり協議会)

**5** 2023.10/28土、11/4土・5日  
岡崎 2023岡崎城下家康公秋まつり

大河ドラマ「どうする家康」で盛り上がる岡崎市のお祭り！関連するイベントを2週に渡って開催。10/28「家康行列」、11/4・5「2023商工フェア」「第50回岡崎市農林業祭」11/4「どうするNABE-1岡崎城下家康公秋まつり～万人鍋～」を実施。



■殿橋下流乙川河川緑地両岸(11/4・5)  
■11/4 10:00～16:00、11/5 10:00～15:00  
■無料  
■0564-23-6210  
(岡崎市 商工労政課にぎわい創生係)

**6** 2023.11/1水 オープン  
長久手 ジブリパーク第二期エリア「もののけの里」

詳細はこちら



スタジオジブリ映画「もののけ姫」に登場する里山的風景をイメージしたエリアがオープンします。体験学習施設「タタラ場」での「五平餅」に関する体験や、「乙事主(おっことぬし)」の滑り台、「タタリ神」のオブジェなど作品の世界観が広がります。



■長久手市末ヶ畑間乙1533-1 9:00～17:00  
■火曜(祝日の場合は翌平日) ※学校の長期休暇期間は営業  
■「もののけの里」ジブリの大倉庫セット券(平日:大人(中学生以上)2,500円、子ども1,250円(4歳～小学生)、土日祝:大人3,000円、子ども1,500円) ※チケットは日替限定の予約券 ※別途システム利用料(約1枚につき110円)が必要  
■052-202-1501(ジブリパーク広報事務局)

## 愛知県観光協会 新会員紹介

新会員のみなさまを紹介。スポット、グルメ、ちょっと穴場な場所など愛知のおすすめポイントも聞きました！

公益財団法人古川知足会 古川美術館 分館 爲三郎記念館

明治から昭和中期に描かれた近代日本画を中心に2,800点の作品を所蔵する古川美術館と昭和9年創建の数寄屋建築で、国の登録有形文化財に登録されている分館 爲三郎記念館からなる施設です。爲三郎記念館内に併設されている数寄屋 de Caféでは四季折々の和菓子とお抹茶などを、日本庭園や展示作品を見ながら召し上がっていただけます。

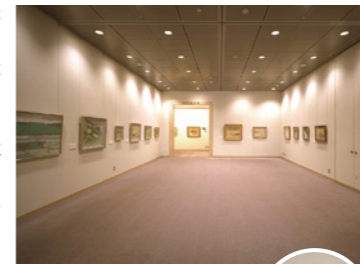

■名古屋市中村区池下町2-50  
■10:00～17:00(最終入館16:30)  
■月曜(祝日の場合は翌平日)  
■052-763-1991

愛知のココがおすすめ!

東山動物園。合掌造りの家で囲炉裏に火がくべられている様子の見学などができます。(渉外担当 荻川さん)



ニッコースタイル名古屋

「コーヒーと音楽にこだわった唯一無二のホテル」がコンセプトのライフスタイルホテル。地域の食材にこだわった料理や音楽、アートを通じて、人々が集まり、つながる場を提供いたします。正方形をした30㎡の客室(191室)のほか、コミュニティロビー、オールデイダイニング、カフェ・バー、DJ ブース、フィットネジムを設置しております。



■名古屋市中村区名駅5-20-13  
■無休  
■052-211-8050

愛知のココがおすすめ!

熱田神宮の清水社。パワースポットで、祈願ごとに加え美肌や目に効果があるそう。(総支配人 西さん)



三河ZIPANGど真ん中フェスタ実行委員会

西三河を拠点に、ご来場の皆さまと一体となって楽しく可笑しく和気あいあいをモットーに、圧倒的なパフォーマンスで会場を盛り上げるエンタメイベントを開催しています。今年9/30(土)に知立市「知立神社」、11/4(土)に西尾市「道の駅にしお岡ノ山」(市制70周年記念事業)として開催します。ぜひご来場くださいませ!



■知立市新富1-4-2 八作ビル3F  
■0566-83-6607

愛知のココがおすすめ!

知立神社。国の重要文化財である多宝塔もあり、格式高い場所。(総合プロデューサー 二宮(アケビトモミ)さん)



愛知の旅 まるごとマガジン

旬感観光あいち デジタルパンフレット



WEB版はこちら!



知多半島の工場をのぞいてみよう!!

とき 2023.9/4月 → 11/30日

ところ 大府PA(上り・下り)阿久比PA(下り)内 インフォメーションスペース

大府PA(上り・下り)は一般道からもお越しいただけます!

「さざ〜い」工場博 2023 in 知多半島道路PA パネル展

主催 地域と未来をつなぐ、新たな「みち」- 愛知道路コンセッション株式会社

後援 愛知県・愛知県教育委員会・知多半島観光圏協議会・中日新聞社 ほか

スタンプラリー企画も! 3つのパーキングを巡ってプレゼントをゲットしよう!

## がんばる企業のベストパートナー

選べる「2種類」の共済 × ニーズに合わせて「最大4口」まで

がん総合共済

がん医療共済

中小企業共済  
愛知県中小企業共済協同組合

「中小企業共済」は営利を目的としない愛知県知事が認可する事業協同組合です。  
0120-00-9967 (受付時間) 平日9:00～17:00  
本部 〒450-0002 名古屋市中村区名駅4-4-38 愛知県産業労働センター(ウインクあいち)1階

がん共済動画はYouTubeで公開中!

がん共済動画はYouTubeで公開中!

資料請求はこちら  
https://www.aack-kyosai.or.jp

愛知県中小企業共済

創業期

拡大期

承継時

再生期

危機時

愛知県信用保証協会は、中小企業・小規模事業者のみなさまの借入れをサポートする公的機関です。あなたのライフステージに寄り添ってサポートします。



無料相談実施中

0120-454-754



AICHI GUARANTEE

愛知県信用保証協会

〒453-8558 名古屋市中村区椿町7番9号





# おでかけカレンダー

Odekake Calendar



愛知県内各地では、季節の行事から愛知県の魅力に  
触れられるものまで、さまざまなイベントが開催されています。

開催期間	イベント名	主な開催場所	エリア名	お問い合わせ先	電話番号
開催中～10/29(日)	特別展「透(ス)ケルトンズ〜グラスないきもの、硝子(ガラス)のいきもの〜」	名古屋水族館	名古屋市	名古屋みなと振興財団	052-654-7080
9/1(金)～12/17(日)	謎解きシリーズ インベリアルホテル270 ～このホテルには、部屋の数だけ秘密がある～ ※休刊日を除く ※一部シリーズは8/5より先行開催中	博物館 明治村	犬山市	博物館 明治村	0568-67-0314
9/2(土)～12/24(日)	beyond 家康 ～舞台はあいち・つしま湊 PR 大作戦～	名鉄津島駅西側及びその周辺	津島市	津島市産業振興課	0567-55-9663
9/9(土)	やろ舞い大祭	町民会館駐車場	大口町	大口町地域協働部地域協働課	0587-95-1691
9/9(土)・10(日)・16(土)・23(土)・祝	暮らしを守る航空機たち2023	あいち航空ミュージアム	豊山町	あいち航空ミュージアム	0568-39-0283
9/16(土)	こまき信長夢夜会	小牧山史跡公園	小牧市	小牧市シティプロモーション課	0568-76-1172
9/16(土)・9/17(日)	一豊まつり	黒田小学校など	一宮市	一豊まつり実行委員会	0586-87-3618
9/16(土)～11/5(日)	秋穫祭	安城産業文化公園デンパーク	安城市	デンパーク	0566-92-7111
9/16(土)～11/5(日)	35周年記念かいけつゾロリ大冒険展	ミツカンミュージアム	半田市	ミツカンミュージアム	0569-24-5111
9/16(土)・11/11(土)・18(土)	トビシマクルーズ	金城ふ頭～飛鳥ふ頭	名古屋市	飛鳥村観光交流協会	0567-97-3462
9/16(土)～11/5(日)	秋期企画展「七宝窯元と組合」	あま市七宝焼アートヴィレッジ	あま市	あま市七宝焼アートヴィレッジ	052-443-7588
9/23(土・祝)	天平ロマンの夕べ	三河国分尼寺跡史跡公園	豊川市	三河天平の里資料館	0533-88-5881
9/23(土・祝)・24(日)	第28回 来る福招き猫まつりin瀬戸	名鉄瀬戸線尾張瀬戸駅周辺ほか	瀬戸市	瀬戸市まるとミュージアム・観光協会	0561-85-2730
9/23(土・祝)・24(日)	竹島ガーデンピクニック 2023 アイランド&わんわん	竹島園地	蒲郡市	竹島ガーデンピクニック 実行委員会	https://www.instagram.com/takeshima_garden_picnic/
9/23(土・祝)・24(日)	尾張横須賀まつり	愛宕神社周辺	東海市	東海市観光協会	0562-32-5149
9/30(土)	新川やると祭	清須市役所駐車場	清須市	新川やると祭実行委員会(清須市役所産業課内)	052-400-2911
9/30(土)・10/1(日)	大田まつり	大宮神社周辺	東海市	東海市観光協会	0562-32-5149
9/30(土)・10/1(日)	とよた産業フェスタ	豊田スタジアム	豊田市	とよた産業フェスタ実行委員会	0565-32-4596
10/1(日)	YaToMiAQUA 1周年記念イベント	弥富市まちなか交流館	弥富市	弥富市観光協会	0567-65-1106
10/1(日)～9(月・祝)	シンガポールまつり&きまぐれマルシェ ※きまぐれマルシェは10/8(日)	食と健康の館	美浜町	食と健康の館	0569-83-3600
10/7(土)～12/17(日)	からくりご覧に入れます	トヨタ産業技術記念館 特別展示室	名古屋市	トヨタ産業技術記念館	052-551-6115
10/7(土)・8(日)	稲沢サンドフェスタ2023	サリオパーク祖父江	稲沢市	稲沢市都市整備課	0587-32-1372
10/7(土)・8(日)	COME ON! INABU シロキヤラリーin稲武	稲武どんどろ工房	豊田市	いなぶ観光協会	0565-77-6283
10/7(土)・8(日)	射放弓	7日八幡社、8日神明社	高浜市	高浜市観光協会	0566-52-2288
10/7(土)・8(日)	尾張旭市民祭	城山公園一帯	尾張旭市	尾張旭まつり実行委員会	0561-76-8137
10/8(日)	蔵王山展望まつり	蔵王山展望台一帯	田原市	(一社)渥美半島観光ビューロー	0531-23-3516
10/8(日)	窯垣の小径まつり	窯垣の小径周辺	瀬戸市	瀬戸市まるとミュージアム・観光協会	0561-85-2730
10/8(日)	第39回ござかい葵まつり	ござかい葵風館周辺	豊川市	ござかい葵まつり実行委員会事務局	0533-78-3333
10/8(日)	大名行列	杉森八幡社	豊川市	豊川市観光協会	0533-89-2206
10/14(土)・15(日)	拳母祭り	拳母神社	豊田市	(一社)ツーリズムとよた	0565-85-7777
10/14(土)・15(日)	佐布里緑と花のふれあい公園 秋のフェスティバル	佐布里緑と花のふれあい公園	知多市	佐布里緑と花のふれあい公園 梅っ花そらり「梅の館」	0562-54-2911
10/15(日)	第22回大浜でらまちウォーキング	名鉄碧南駅以西、碧南市大浜地区	碧南市	大浜にぎわいづくり実行委員会	0566-95-9894
10/15(日)・22(日)	西尾の秋まつり	西尾市各所	西尾市	西尾市観光協会	0563-57-7882
10/21(土)・22(日)	第67回えじやないか豊橋まつり	豊橋駅から豊橋公園一帯	豊橋市	豊橋まつり振興会事務局(豊橋市観光プロモーション課内)	0532-51-2430
10/21(土)・22(日)	びさいまつり	尾西庁舎周辺など	一宮市	びさいまつり運営委員会(尾西商工会内)	0586-62-9111
10/21(土)・22(日)	稲沢まつり	国府宮参道ほか	稲沢市	稲沢市商工観光課	0587-32-1332
10/21(土)・22(日)	春日井まつり	春日井市役所庁舎及び周辺	春日井市	市民活動推進課	0568-85-6622
10/21(土)・22(日)	尾張大野 古今散策	大野町・小倉町一帯	常滑市	大野コミュニティ	080-5122-6321
10/21(土)・22(日)	小牧市民まつり	小牧山史跡公園、小牧駅周辺、小牧市市民会館	小牧市	小牧市民まつり実行委員会 (小牧市役所シティプロモーション課内)	0568-76-1173
10/22(日)	第34回トヨタ博物館クラシックカー・フェスティバル	愛・地球博記念公園(モリコロパーク)	長久手市	トヨタ博物館	0561-63-5151
10/27(金)～11/6(月)	渥美半島菊花大会	サンテバルクたはら	田原市	渥美半島観光ビューロー	0531-23-3516
10/28(土)	刈谷アニメcollection	刈谷駅周辺	刈谷市	刈谷市観光協会	0566-23-4100
10/28(土)・29(日)	ハロウィンタウンイベント	太田川駅前イベント広場	東海市	東海市	052-603-2211
10/28(土)・29(日)	田原市民まつり	田原文化会館周辺	田原市	田原市商工課商工係	0531-27-7331
10/28(土)・29(日)	第51回知多市産業まつり	知多市役所周辺、知多市勤労文化会館及びメディアス体育館ちた	知多市	知多市産業まつり実行委員会 (知多市商工振興課内)	0562-36-2662
10/29(日)	あいさいさん祭り	愛西市役所	愛西市	愛西市市民協働課	0567-55-7113
11月上旬～中旬	もみじまつり	大井平公園・タカドヤ湿地	豊田市	いなぶ観光協会	0565-77-6283
11月初旬～下旬	鳳来寺山もみじまつり	鳳来寺山	新城市	(一社)新城市観光協会	0536-29-0829
11/1(水)～30(木)	七五三	津島神社	津島市	津島神社	0567-26-3216
11/3(金・祝)～5(日)	秋まつり	海南こどもの国	弥富市	弥富市観光協会	0567-65-1106

開催期間	イベント名	主な開催場所	エリア名	お問い合わせ先	電話番号
11/4(土)・5(日)	とよかわ花マルシェ	総合体育館 他	豊川市	とよかわ花マルシェ実行委員会事務局	0533-89-2138
11/4(土)・5(日)	東海秋まつり	元浜公園、市民体育館、勤労センター等	東海市	東海商工会議所	0562-33-2811
11/4(土)～12(日)	人形小路 菊まつり	人形小路一帯	高浜市	高浜市観光協会	0566-52-2288
11/5(日)	めっくん子ども風まつり	めっくんはうす・渥美病院駐車場	田原市	道の駅田原めっくんはうす	0531-23-2525
11/11(土)	清洲城信長まつり	清洲城周辺	清須市	清須市観光協会(清須市役所産業課内)	052-400-2911
11/11(土)	はんだふれあい産業まつり	JFEスチール	半田市	はんだふれあい産業まつり実行委員会 (半田市産業課内)	0569-84-0634
11/11(土)※予定	とよあけ花マルシェ(変わり菊まつり同時開催)	愛知豊明花き地方卸売市場	豊明市	とよあけ花マルシェ事務局(豊明市役所産業支援助課)	0562-92-8332
11/11(土)・12(日)	第45回東浦町産業まつり	勤労福祉会館、文化センター等	東浦町	東浦町産業まつり推進協議会	0562-83-6118
11/11(土)・12(日)	いわくら市民ふれあまつり	アデリア総合体育文化センター	岩倉市	岩倉市商工農政課	0587-66-1111
11/11(土)・12(日)	2023こうなん産業フェスタ	すいとびあ江南	江南市	江南市	0587-54-1111
11/11(土)・12(日)	第23回 せと・まるっとミュージアム大回遊 ゆり秋の窯めぐり	瀬戸市内全域(赤津・品野・水野エリアほか)	瀬戸市	瀬戸市まるとミュージアム・観光協会	0561-85-2730
11/11(土)・12(日)	第40回武豊町産業まつり	武豊町民会館及び周辺	武豊町	武豊町産業まつり実行委員会 (武豊町産業課内)	0569-72-1111
11/11(土)～26(日)	もみじまつり	尾西歴史民俗資料館旧林家住宅	一宮市	尾西歴史民俗資料館	0586-62-9711
11/12(日)	第12回紅茶フェスティバルin尾張旭	スカイワードあさひ	尾張旭市	尾張旭市観光協会	0561-52-6500
11/12(日)	こうた産業まつり	ハッピーネス・ヒル・幸田	幸田町	幸田町産業振興課	0564-62-1111
11/12(日)	美浜町産業まつり	美浜町総合公園体育館周辺	美浜町	美浜町役場	0569-82-1111
11/18(土)・19(日)	豊川稲荷 秋季大祭	豊川稲荷 境内	豊川市	豊川稲荷	0533-85-2030
11/18(土)・19(日)	阿久比町制70周年産業まつり	阿久比町役場敷地内・アグピアホール	阿久比町	産業観光課	0569-48-1111
11/19(日)	尾張旭市農業まつり	スカイワードあさひ	尾張旭市	JAあいち尾東尾張旭事業本部	0561-54-3311
11/25(土)・26(日)	海と日本PROJECT 海・みなど・蒲郡 海辺のハンドメイドマーケット 2023	ラグーナ フェスティバルマーケット 屋外芝生エリア	蒲郡市	ラグーナテンプルインフォメーションセンター	0533-097117
11/25(土)～12/10(日)	聚楽園公園もみじまつり	聚楽園公園	東海市	東海市観光協会	0562-32-5149

## 秋の花火 PICKUP!



### 江南市 花火大会2023

秋の澄んだ夜空に咲く大輪の華。音楽花火も人気で市外や県外からも多くの人が訪れます。



### 羽田祭

2日間で約800本の  
手筒花火を奉納

### 吉良花火大会

西尾を華やかに彩る  
海と川の花火



開催期間	イベント名	主な開催場所	エリア名	お問い合わせ先	電話番号
9/23(土・祝)	吉良花火大会	宮崎漁港周辺	西尾市	西尾市観光協会	0563-57-7882
10/7(土)	江南市民花火大会2023 ※予備日10/8	すいとびあ江南	江南市	江南市民花火大会実行委員会	080-4523-9356
10/7(土)・8(日)	羽田祭	10/7 羽田八幡宮境内、10/8 松葉公園	豊橋市	羽田八幡宮	0532-31-7968
10/7(土)・8(日)	常滑焼まつり ※花火大会は10/7	ボートレースとこなめ	常滑市	常滑焼まつり協賛会	0569-34-3200
10/21(土)	八百富神社祭礼	竹島	蒲郡市	八百富神社	0533-68-3700
10/28(土)	花火甲子園	ラグーナビーチ	蒲郡市	花火甲子園実行委員会	花火甲子園HPよりメール問合せ

**食べて** 工場直売店だからできる このボリューム! この価格!

**遊んで** 子供たちに大人気 無料で遊べる めんたいドラジボリン

**直売店の明太子** 工場お買い得 切れ子の明太子

▲地図はコチラ

## めんたいパークとこなめ

TEL.0569-35-9900 営業時間 平日 9:30~17:30 土・日・祝 9:00~18:00 年中無休

〒479-0882 愛知県常滑市りんくう町1-25-4 電車をご利用 常滑駅より徒歩10分 有料道路をご利用 りんくうIC下りすぐ **無料駐車場 400台完備**

直売店でお買い上げの方に **明太ふりかけ4食 プレゼント**

●お一人様1枚限り。●コピー不可。有効期限 2023年11月30日まで

※イベント内容は、2023年8月22日現在の情報です。各イベントの開催日は、変更または中止となる場合もございます。主催者にご確認のうえお出かけください。 ※お問い合わせ先・電話番号については、曜日・時間によって対応できない場合がございます。

ますので、ご了承ください。 ※新型コロナウイルス感染拡大防止策として、掲載情報に変動が発生している場合がございます。詳しくは各お問い合わせ先へご確認ください。





東公園

# 紅葉まつり

令和5年 11月24日金 ~ 12月3日日

※開催期間は紅葉時期により変更になる可能性があります。

紅葉まつりイベント 開催

11月26日日 【広場・ステージ】

紅葉を照らす夜間照明 17時~21時



イベント情報

岡崎おでかけナビ  
愛知県岡崎市公式観光サイト



お問い合わせ先

岡崎市公園緑地課 0564-23-7406  
東公園管理事務所 0564-24-0050

