

愛知の魅力  
もっと発掘!

旬感 観光

Guidebook Seasonal Sightseeing in Aichi

# あいち



あいちの「春」  
みつけにでかけよう  
2024



- ・いちごづくし
- ・いきものに会いに行こう!
- ・愛知のイチ推しスポット&グルメ
- ・あいち おでかけカレンダー

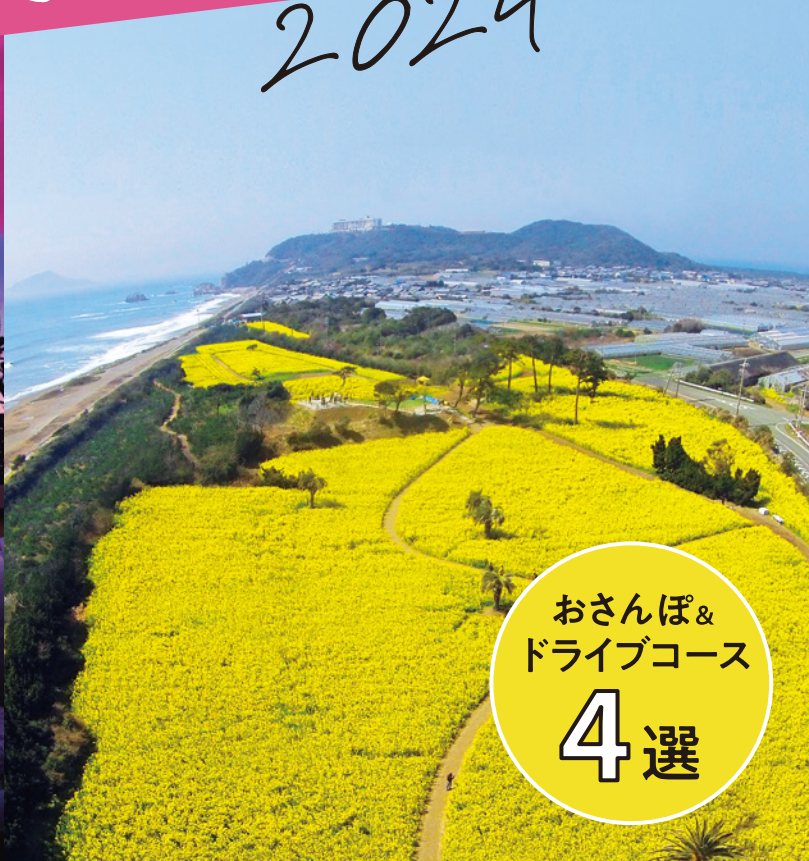

おさんぽ&  
ドライブコース

4選

あいちの春イチョパンを見つけに行こう!

# おさんぽ&ドライブコース4選

寒さが和らぎ陽光が心地よい季節におすすめのイベント&観光スポットを、「名古屋」・「半田」・「岡崎～豊田」・「田原」の4エリアごとに紹介します。地域の特産や美味しいグルメもぜひ味わってください!

## コース1 名古屋エリア



# 1

### 本編上映前に満開の桜が見られる「桜ウェルカムドーム」は、撮影OK

ほかのプラネタリウムとは一味違う星空の楽しみ方を提案。360度の星空に包まれる贅沢なひとときを。

**名古屋市 | コニカミノルタプラネタリウム満天NAGOYA**  
名古屋市西区則武新町3-1-17  
イオンモール Nagoya Noritake Garden 3F  
10:00~21:00  
有料(詳細はWEBへ)  
無休 ※臨時休館あり  
052-526-1780

3/1(金)~4/14(日)  
桜ウェルカムドーム開催!

車で約10分



徒歩約4分

## 2 幻想的な風景を楽しめる夜間開園のほか、西南隅櫓や茶席の特別公開も

約900本の桜が3月下旬頃から見頃を迎えます。桜まつりを3/23(土)~4/7(日)に開催。

**名古屋市 | 名古屋城**  
名古屋市中区本丸1-1  
9:00~16:30(本丸御殿・西の丸御蔵 城宝館への入場は16:00まで)  
大人500円、中学生以下無料  
12/29~1/1(催事等により変動あり)  
052-231-1700

# 4

### 名古屋のシンボル!タワー開業70周年を記念してさまざまなイベントを計画中

名古屋の街のランドマークとして久屋大通公園に立つ中部電力 MIRAI TOWER。タワーとしては初の国重要文化財に指定。

**名古屋市 | 中部電力 MIRAI TOWER**  
名古屋市中区錦3-6-15先  
無休(メンテナンス休館有)  
[展望台]大人(高校生以上)1,300円、小・中学生800円、未就学児無料  
※時間・料金はイベントにより異なる  
052-971-8546



行列ができる「ふわふわめき」で知られる「なか文」。群馬県以外で初の常設出店

## 3 食事やスイーツを堪能。尾張名古屋の食文化を未来へとつなぐ「食楽堂」

テーブルとカウンター席を完備し、ランチやカフェタイムを楽しめるフードホールエリア。

**名古屋市 | 蓬左<hōsa>**  
名古屋市中区三の丸1-1-1  
名古屋食楽堂 1F  
施設ごとに異なるため詳細はWEBにて  
052-253-8566

車で約10分



商品・店舗情報をチェック!



名古屋駅で購入できるおみやげ・駅弁情報はこちら!

## コース2 半田エリア



# 1

### 3/15(金)リニューアルオープン! デジタルを活用した体験で社会課題を楽しく学ぶ

「デジタルを活用した、体験価値の向上」をコンセプトにARや見学者のアバターを通してお餅づくりを体験! 予約はWEBで!

**半田市 | MIZKAN MUSEUM**  
半田市中村町2-6  
9:30~17:00 木曜、年末年始  
全館コース:大人500円、中学生300円、小学生200円  
ミニコース:大人300円、中学生200円、小学生100円  
(小学生未満はどちらも無料)

徒歩約1分



# 3

### 毎日漁港から直送される鮮度抜群な地魚を楽しめます

知多半島主要漁港を含む漁港4か所のセリ権を持つ鮮魚店が手掛ける回転すし。鮮度の良さが自慢!

**半田市 | 回転鮎 魚太郎半田店**  
半田市中村町1-33-2  
[平日]11:00~15:00、17:00~21:00  
[土日祝]11:00~21:00 ※L.O.20:45  
無休  
0569-89-7800

徒歩約3分

徒歩約1分



# 2

### 樹齢150年ほどの大きな白モッコウバラ 小さな白い花を咲かせます

市の天然記念物に指定された白モッコウバラ。国内最大級の白モッコウバラが4/19(金)~30(火)に公開されます。

**半田市 | 萬三の白モッコウバラ祭**  
国指定重要文化財小栗家住宅、半田運河周辺  
10:00~16:00  
0569-32-3264



# 4

### 伝統的な酒造りを行っていた時代の蔵を使った展示は臨場感いっぱい

日本酒にまつわる文化遺産の伝承を目的として、伝統的な酒造りの道具や職人の技を紹介。

**半田市 | 中笠酒造 酒の文化館**  
半田市東本町2-24  
10:00~16:00  
木曜(祝日の場合は翌日)、お盆、年末年始  
無料  
0569-23-1499(予約優先)

徒歩約17分



# 5

### 明治建築界の巨匠が設計した貴重な建物 復刻したカプトビールも堪能

毎月第4日曜「半田赤レンガマルシェ」や4月下旬~10月下旬まで「BBQビアガーデン」を開催。半田のお土産も購入できます。

**半田市 | 半田赤レンガ建物**  
半田市榎下町8  
[常設展示室]9:00~17:00(最終入場受付16:30) [カフェ]10:00~17:00 (L.O.16:30) [ショップ]10:00~17:00  
無休 大人200円、中学生以下無料  
0569-24-7031



コース3 岡崎〜豊田エリア



2 チューリップの見頃は、4月初旬  
4/27(土)、28(日)「はるまつり」開催!

奥殿藩の陣屋跡。敷地内には復元された金鳳亭と書院のほか、季節の花々が楽しめる花園もあります。

**岡崎市 | 奥殿陣屋**  
 岡崎市奥殿町字雑谷下10  
 9:30~16:30  
 毎週月曜(祝日の場合は翌日)、年末年始  
 無料  
 0564-45-7230



岡崎のブランド鶏「岡崎おうはん」を使ったおうはんの味ごはん(提供期間3/1~4/7)

車で約20分

3 4/26(金) OPEN! 豊田市の文化、自然、産業などをテーマにした総合博物館

閉館した「郷土資料館」と「近代の産業とくらし発見館」の機能を継承しオープン。大きな木造屋根が目を引きま。

**豊田市 | 豊田市博物館**  
 豊田市小坂本町5-80  
 10:00~17:30(入場17:00まで)  
 月曜(祝日を除く)、年末年始、展示替え期間  
 大人300円、高・大学生200円、中学生以下無料  
 0565-85-0900



Cherry-blossoms of Okazaki  
 岡崎のさくら 見頃 3月下旬~4月上旬頃

日本さくら名所100選の一つである岡崎公園とその周辺の約800本のソメイヨシノが咲き誇ります。岡崎城とさくらのコラボレーションも必見です。また、夜にはライトアップも行われ、東海随一といわれる夜桜が楽しめます!



岡崎の旬な観光情報は  
 こちらからチェック!  
 岡崎あでかけナビ  
 愛知県岡崎市公式観光サイト

1 大自然の中の  
 アスレチックパークで、  
 爽快な気分を味わおう!

森の立木を使った樹上アスレチック。難易度が異なる3コースから成り、身長110cm、5歳以上から体験できます。

**岡崎市 | ボウケンノモリ オカザキ**  
 岡崎市淡洲町字堂面125わんパーク内  
 [平日] 9:30~17:00  
 [土日祝] 9:00~17:00 ※最終受付15:00  
 火曜 ※祝日の場合は翌平日  
 有料(料金は時期により異なる)  
 ※詳細はWEBへ  
 080-2606-6452

車(高速)で約40分

1 花産出額日本一の田原市  
 地元の花や釜揚げしらすを揃う道の駅

名物・釜揚げしらすのほか、地元産の野菜や果物、花を販売。全国でも珍しいサーフショップがある道の駅です。

**田原市 | あかばね口ステーション**  
 田原市赤羽根町大西32-4  
 9:00~18:00  
 無休  
 0531-45-5088



いちご・メロン狩り農園直営店の、いちごジュース・メロンジュースもおすすめ!

車で約17分

2 一面に広がる菜の花畑フォトスポットで  
 思い出に残そう! ~3/31(日)まで開催中!

半島一帯に約900万本の菜の花が咲き乱れます。伊良湖菜の花ガーデンで春を満喫できるグルメも堪能!

**田原市 | 渥美半島菜の花まつり2024**  
 伊良湖菜の花ガーデンほか  
 9:00~17:00  
 休期間中のみ営業  
 伊良湖菜の花ガーデン有料 ※詳細はWEBへ  
 0531-23-3516  
 (一般社団法人 渥美半島観光ビューロー)



車で約5分



4 伊良湖岬のシンボル  
 灯台と夕日のコントラストは必見!

渥美半島先端にある白亜の伊良湖岬灯台。「日本の灯台50選」にも選出されています。

**田原市 | 伊良湖岬灯台**  
 田原市伊良湖町古山  
 無料  
 0531-23-3516  
 (一般社団法人 渥美半島観光ビューロー)



車で約50分

2020年に演出。夜空や海岸線とともに楽しもう! 伊良湖温泉



3 1/27(土) オープンのしらす丼専門店  
 田原産の釜揚げしらすを満喫!

自社加工の田原市産の釜揚げしらすをたっぷりを使用したしらす丼を楽しめるほか、海産物もあります。

**田原市 | しらす丼 長栄**  
 田原市伊良湖町宮下2822-154  
 9:00~16:30  
 ※飲食提供時間10:30~14:30(L/O)  
 火・水曜  
 0531-35-1711



しらす丼特大 1,980円

車で約5分

5 光がテーマの展望台。季節に応じた  
 幻想的なライトアップを楽しんで

蔵王山の山頂にある展望台。最上階の展望フロアから三河湾・知多半島などを一望できます。

**田原市 | 蔵王山展望台**  
 田原市浦町蔵王1-46  
 9:00~22:00  
 無休  
 0531-22-0426



# いちご狩り&スイーツでいちごをまんまつかう

# いちごづくし



▲イケアの家具でコーディネートしたこだわりの共有スペース

安心安全がうれしい！  
こだわりの  
高設ゆりかご栽培

**防除管理システムで減農薬を実現！**  
さまざまな種類のいちごが味わえる

防除管理システムを導入することで減農薬を実現し、衛生的で安全ないちごを提供。こだわりの高設ゆりかご栽培で、章姫・紅ほっぺ・ゆめのかなどが味わえます。

取り扱い品種	[紅ほっぺ]	[章姫]	[ゆめのか]
いちごの特徴	[紅ほっぺ]は甘味・酸味のバランスが◎で、果実がやや硬め。酸味が少なく、瑞々しい[章姫]は大粒でお腹いっぱいいちご狩りを楽しみたい人におすすめ。[ゆめのか]は果汁がジュシー！		

**| 豊田市 | ストロベリーパーク みふね**

豊田市御船町東山畑34-2 ☎ 月曜 10:00~16:00 ☎ 0565-47-1830

**いちご狩りDATA**

期間：開催中～6月上旬  
料金：[4/7まで]大人(中学生以上)2,600円、3歳～小学生1,700円  
[4/8～5/6]大人1,900円、3歳～小学生1,000円  
[5/7～6月上旬]大人1,300円、3歳～小学生800円

時間：食べ放題45分  
いちご販売：あり  
予約：オンラインまたは電話にて要予約

品種によって食べごろが異なるため、冬～春の長い期間にわたって楽しめるいちご。  
いちご狩りやbuffetで旬の味覚を存分に味わいましょう！県内の注目スポットを紹介します。

**名古屋の絶景とともにいちごを堪能！**  
目で楽しい、食べて美味しい多彩なメニュー

愛知生まれの「愛きりり」「ゆめのか」など多彩ないちごスイーツが楽しめます。食べ比べ(毎月15日)、ロングショートケーキのカットサービス(22日)などのイベントも実施。

8種のトッピングで作るマイカスタムショートケーキ	地上31階、140mの空間で過ごす天空のひとつ
--------------------------	-------------------------

**| 名古屋市 | 名古屋プリンスホテル スカイタワー Sky Dining 天空**

名古屋市中村区平池町4-60-12 グローバルゲート31F ☎ 052-756-3102

**buffet DATA**

期間：開催中～5/23(木)  
料金：大人4,950円、小学生2,970円、幼児(4歳～)1,980円  
時間：11:30～13:00、13:30～15:00※90分制

予約：要予約  
メニュー：ダブルベリーケーキ、いちごとベルギー産チョコレートケーキ、ジェラート、いちごレアチーズケーキ、ピザ、パスタなど



映えスイーツが  
いっぱい！

いちごスイーツ



▲高設栽培なので立ったまま楽な姿勢でいちごを摘み取りか

思い存分に  
鈴なりの  
いちごを楽しもう！

**専用レーンでいちごを満喫！**  
人気の品種を心ゆくまで味わおう

約4000坪の広大な敷地を誇る「ニュー渥美観光」。専用のレーンを確保できるため、時間帯によっていちごが少なくなる心配がありません。練乳の無料サービスがうれしい。

取り扱い品種	[紅ほっぺ]	[かおり野]
いちごの特徴	[章姫]を母に「さちのか」を父に2002年に生まれた「紅ほっぺ」。三重県産の品種として2010年に登録された「かおり野」は酸味が少なめで甘味とジュシーさが特徴！	

**| 原田市 | ニュー渥美観光**

原田市保美町段土165 ☎ 無休(12/31・1/1は休業) 10:00~15:00 ☎ 0531-32-0636

**いちご狩りDATA**

期間：開催中～5/31  
料金：[3/20まで]大人(小学生以上)1,900円、幼児(3歳～)1,200円  
[3/21～5/31]大人1,500円、幼児1,000円

時間：食べ放題30分  
いちご販売：あり  
予約：要予約  
(当日の予約は電話にて)

**3月、4月の限定日開催！**  
旬の愛知県産いちごを満喫♪

ショートケーキやティラミス、ロールケーキなどパティシエ特製のいちごスイーツが20種類以上味わえるストロベリーbuffet！

愛きりりの苺のタルト	苺のパウンドケーキ
------------	-----------

**| 名古屋市 | 名鉄グランドホテル カジュアルダイニングアイリス**

名古屋市中村区名駅1-2-4名鉄パスターミナルビル 18F ☎ 052-582-2232 ☎ 月曜

**buffet DATA**

期間：3/16(土)・3/17(日)・3/30(土)・3/31(日)・4/13(土)・4/14(日)・4/27(土)～4/29(月・祝)  
料金：大人5,500円、小学生2,500円、4歳以上500円  
時間：11:30～13:00、12:00～13:30、13:30～15:00、14:00～15:30

予約：要予約  
メニュー：ストロベリーショートケーキ、愛きりりの苺のタルト、苺のティラミス、苺のミルフィーユほか料理メニューもあり  
※写真はイメージです



パティシエ特製の  
スイーツがずらり

いちごスイーツ

**いちご狩り**

糖乳いらずの  
練乳の高さが自慢！

清潔に保たれた温室内で高設栽培により育てられたいちごは、糖度が高いと評判。海を見ながら、紅ほっぺやかおり野などが楽しめます。

**| 原田市 | マルカ農園**

原田市池尻町精進川60 ☎ 無休 9:00~15:00 ☎ 0120-453-167

**いちご狩りDATA**

期間：開催中～4月下旬  
料金：[3/31まで]大人(小学生以上)2,000円、幼児(3～5歳)1,300円  
[4/1～4/30]大人1,500円、幼児1,000円  
時間：食べ放題60分 いちご販売：あり  
予約：オンラインまたは電話にて要予約

**いちご狩り**

アレンジ多彩な  
トッピングが◎

よつばしや恋みのりなど6種類を栽培。別売りのクレープ(ホイップクリーム入)に無料のチョコソース・練乳をトッピングするなど好みにカスタマイズ可能！

**| 美浜町 | 山笑う里**

美浜町北方吉田流52-1 ☎ 火曜～木曜 10:00~11:00・14:00 ☎ 0569-82-0248

**いちご狩りDATA**

期間：開催中～5月末までの金・土・日・月・祝  
料金：[4/1まで]大人(中学生以上)2,500円、小学生2,100円、幼児(3歳～)1,500円  
[4/5～4/29]大人2,100円、小学生1,700円、幼児1,200円  
[5/3～開催]大人1,700円、小学生1,300円、幼児900円  
時間：食べ放題45分 イチゴ販売：あり 予約：要予約(前日の12:00以降は電話にて)

**いちご狩り**

時間無制限食べ放題♪  
練乳も無料！

高設栽培で、楽な体勢で食べられるいちご狩り。BBQや浜焼きとのセットプランや、メロン狩り、ぶどう狩りなども楽しめます。

**| 蒲郡市 | 蒲郡オレンジパーク**

蒲郡市清田町小栗見1-93 ☎ 無休 14:00、土日祝9:00～15:00 ☎ 0533-68-2321

**いちご狩りDATA**

期間：開催中～5月末  
料金：[4月7日までの平日]大人(中学生以上)1,980円、小人(小学生以上)1,870円、幼児(3歳以上)1,320円 [4月7日までの土日祝]大人2,420円、小人2,090円、幼児1,540円※4/8以降はWEBにて  
時間：無制限食べ放題 イチゴ販売：あり 予約：要予約

**いちごスイーツ**

生産者直営の  
いちごスイーツ店

「いちご好きな人に喜んでほしい」との思いで2022年、週末限定の店をオープン。自社農園のいちごをたっぷり使ったケーキなどが人気です。

**| 一宮市 | いちのみやいちご研究所-sweets-**

一宮市神山2-2-1 ☎ 月～木曜 12:00～18:00 ☎ 0586-59-7515  
土日10:00～18:00

**スイーツDATA**

料金：(上写真)いちごドームケーキ748円、いちごBento1,210円 ほか  
予約：不要

**いちごスイーツ**

大きないちごが  
たっぷりタルト

いちご狩りが楽しめる農園には、新鮮ないちごスイーツを楽しめるカフェを併設。海が近く自然豊かな景色も抜群です。

**| 美浜町 | いちごの丘**

美浜町大字豊丘字樹木109-1 ☎ 火曜・隔週水曜 11:00～16:00 ☎ 0569-83-1519

**スイーツDATA**

期間：いちごの収穫状況による  
料金：(上写真)いちごタルト(5号直径15cm)2,700円、いちごのロールケーキ1,890円、いちごのパフェ1,540円、いちごたっぷりソフト880円 ほか

**いちごスイーツ**

写真に撮りたい  
長いイチゴパフェ

新鮮な瑞々しいいちごとバウムクーヘンが重なったボリューム満点の「ベリーちゃんのいちごタワーパフェ」ほか、ランチメニューも充実。

**| 西尾市 | King Farm Cafe**

西尾市西浅井町坂下6-1 ☎ 水曜 10:00～18:00 ☎ 0563-65-2922

**スイーツDATA**

料金：(上写真)ベリーちゃんのいちごタワーパフェ プレート付(練乳orチョコソース付)2,300円、いちごタワーパフェ単品1,850円ほか  
時間：パフェ提供時間 10:00～17:00  
予約：不要



リスザル (鞍ヶ池公園)

春の陽光に誘われて

# いきものに会いに行こう!

春のお出かけにおすすめの、珍しい動物や季節の花々を楽しめるスポットを紹介します!



ミニチュアホース (愛知牧場)



「動物ふれあい広場」では、モルモット・ヤギなどと触れ合えます(金土日祝の13:15~14:20) ※要整理券



大きなドームが目玉の植物園。ハイビスカスやブーゲンビリアなど熱帯の鮮やかな花が年中咲き誇ります

豊田市 | 鞍ヶ池公園

豊田市矢並町法沢713-2

動物ふれあい広場 全土日祝13:15~14:20

植物園 9:00~17:00(最終入場16:30)

動物園 年末年始(植物園) 月曜(祝日の場合は閉園、年末年始)

無料 ※一部有料

0565-80-5310

2021年にリニューアルオープンし、同年「アジア都市景観賞」を受賞した鞍ヶ池公園。カフェやレストラン、動植物園、牧場など施設が充実しています。



絶滅危惧種に分類される「ワオキツネザル」を間近で

距離感ゼロの大接近で迫力満点! 体験型水族館を楽しもう!



毎日開催のふれあいカーニバルは、イルカやアシカ、アザラシに触ることができる人気のイベント



季節によってさまざまなイベントを開催しています。家族や友人などと1日楽しむことができます

美浜町 | 南知多ビーチランド & おもちゃ王国

知多郡美浜町奥田428-1

平日9:30~16:00、土日祝3:23~4:7 9:30~17:00

不定休のため詳細はWEBにて

大人(高校生以上)2,200円、子ども(2歳以上)1,100円

0569-87-2000

大人気のイルカショーは迫力満点のパフォーマンスで楽しめます。またアシカやアザラシ、ペンギン、セイウチなど、海のいきものを間近で見ることができます。



今春全エリアリニューアル! 農業と畜産をより身近に感じる施設に

名古屋 | 農業センターdelaふぁーむ

名古屋市長区天白町平針黒石 2872-3

9:00~16:30

月曜、年末年始

無料

052-801-5221



農業センターではさまざまな種類のニワトリを飼育



2階エリアから乳牛の生活エリアが見学可能

新オープンの新成牛舎や新子牛舎では、乳牛の生活を見学可能。人気の高いジェラートを楽しめるカフェもあります。



さまざまな種類の動植物と触れ合おう! ネモフィラは4月下旬~5月中旬が見頃

日進市 | 愛知牧場

日進市米野木町南山977

9:00~17:00

火曜

無料 ※要予約

0561-72-1300



まるで黄色の絨毯! 菜の花畑は4月上旬までが見頃です



約40頭のひつじとふれあい。かわふわで癒されます

牧場では牛や馬、ヒツジなどと触れ合えます。4月の土日祝は羊肉料理や、毛刈りショーが楽しめる「ひつじフェスタ2024春」を開催!



世界屈指のサル類動物園 動物の特徴を生かした展示に注目!

犬山市 | 日本モンキーセンター

犬山市犬山宮林26

10:00~17:00 ※3月~10月

火・水曜 ※季節によって変動

大人(高校生以上)1,200円、小学生500円、子ども(2歳以上)300円

0568-61-2327

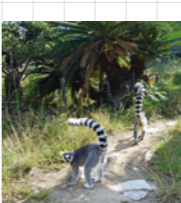

ワオキツネザルは柵などが無い状態で観察できます



飼育員が担当動物を紹介する「園内ガイド」は必見!

霊長類の飼育展示種数は、50種以上約700頭。それぞれの特徴を生かした展示やガイドなど、一味違った動物園を楽しめます。



人気犬や珍しいものまで、世界中のさまざまな犬種を展示!

岡崎市 | わんわん動物園

岡崎市大平町川田46-1

10:00~17:00

不定休のため詳細はWEBにて

大人(中学生以上)1,280円、子ども(4歳以上)640円

0564-26-3884

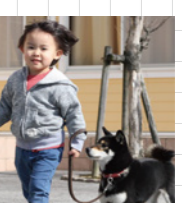

さまざまな犬と専用コースで散歩できます



トリマー体験など仕事体験も随時開催しています

約70種類、約200頭の犬と触れ合える犬のテーマパークでは、ペットと楽しめるドッグランやドッグカフェのほかに、多彩なイベントも開催されます。



1300坪の広大な敷地内に個性あふれる 28のテーマガーデンが点在

豊田市 | ガーディングミュージアム 花遊庭

豊田市大林町1-3-3

10:00~17:00

火曜 ※4月・5月・11月は無休

[1-2月]200円 [3-6・10-11月]400円 [4-5月]500円 [7-8・9-12月]300円

0565-24-7600

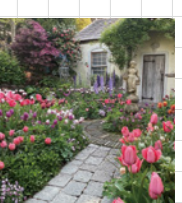

4月は150種、約7000球のチューリップが見頃

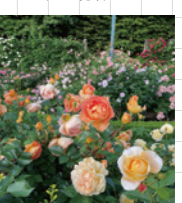

5月はローズガーデンをはじめ、庭内各所でバラが楽しめます

年間を通じて様々な花を楽しめ、ツリーハウスなど見どころスポット多数。3/21(木)にカフェ「TEA HOUSE」やガーデンファニチャー等を扱うショップがオープン!



今春リニューアル! 全国トップレベルの 種類数を誇る深海生物

蒲郡市 | 竹島水族館

蒲郡市竹島町1-6

9:00~17:00

無休(メンテナンス休館有)

大人900円 小中学生500円

0533-68-2059



全国的にも珍しい深海生物に触れられるタッチプールも

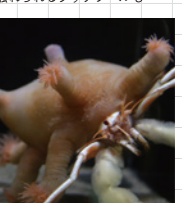

小さくかわいらしいいきものは、スタッフに聞いてみよう

4/1(月)からのリニューアルで、人気の「深海の生き物」がさらにパワーアップ! お馴染みの手書き解説パネルも充実します。

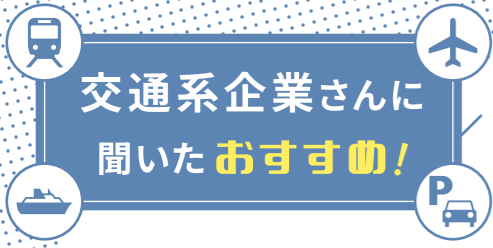

交通系企業さんに  
聞いたおすすめ!

# 愛知のイチ推し

# スポット & グルメ

愛知県内の交通系企業の皆さんに、  
県内おすすめのお出かけスポット &  
グルメを聞きました!

**名古屋鉄道株式会社**  
名古屋市中村区名駅1-2-4

企業紹介 / 愛知、岐阜県下にまたがる444.2 kmの鉄道路線を持つ交通事業のほか、名鉄グループでは不動産、レジャーなどの事業を展開しています。

**おすすめポイント!**  
最新スイーツを味わえる飲食店などさまざまなお店が並ぶ商店街。春には桜並木が満開になり、散歩に楽しいスポットです。

まちづくり推進部  
本多雅文さん

**ココがおすすめ!**  
SAKUMACHI商店街

2020年度グッドデザイン賞を受賞した「SAKUMACHI商店街」

桜並木を楽しみながら、  
グルメやスイーツなどを楽しもう!

名鉄瀬戸線「尼ヶ坂」駅と「清水」駅間の高架下にあるおしゃれな商店街。さまざまなジャンルのショップが軒を連ねます。

|名古屋市|SAKUMACHI商店街  
名古屋市中村区大杉1、清水2  
店舗によって異なる(詳細はWEBにて)

**太平洋フェリー株式会社**  
名古屋市中村区名駅4-24-8  
いちご名古屋ビル6階  
050-3535-1163

企業紹介 / 日本最大級の大型カーフェリー3隻を保有。名古屋～仙台～北海道を結ぶ定期航路を運航し、海上の公共交通機関として重要な役割を担っています。

**おすすめポイント!**  
フェリーターミナルからおおなみ線を利用してアクセス可能! 素材本来の美味しさが味わえるレストランです。

旅客営業部  
荒井美智子さん

**ココがおすすめ!**  
VERMICULAR RESTAURANT THE FOUNDRY

季節ごとにメニュー内容は異なります(画像はイメージ)

運河を眺めながら料理を楽しむ  
「最高のパーミキュラ体験」を!

パーミキュラや特製の薪窯で素材本来の味を引き出した肉・魚料理をはじめ、ライスポットの炊き立てご飯などを楽しめます。ランチコースは3,860円。

|名古屋市|パーミキュラ レストラン ザ ファウンダー  
VERMICULAR RESTAURANT THE FOUNDRY  
名古屋市中村区舟戸町4  
11:00~14:30(L.O. 14:00)、17:30~22:00(L.O. 21:00 / ドリンク 21:30)  
※ディナーは、金土日祝のみ、日・祝は21:00まで  
年中無休  
052-355-6800

**東海旅客鉄道株式会社(JR東海)**  
名古屋市中村区名駅1-1-4  
JRセントラルタワーズ

企業紹介 / 東海道新幹線や名古屋・静岡地区を中心とした在来線12線区を運営するほか、ホテル・駅ビルなどの関連事業を運営しています。

**おすすめポイント!**  
半田赤レンガ建物は、1898年にカプトビールの製造工場として誕生し、現在は国の登録有形文化財に登録されています!

運輸営業部  
澤田恵里さん

**ココがおすすめ!**  
さわやかウォーキング(半田駅スタート)

3/24(日)「半田赤レンガマルシェ」開催!

3/24(日)開催! 伝統や文化とふれあい  
半田を楽しむウォーキングイベント

参加費無料・予約不要のウォーキングです。3/24(日)は半田駅スタートで、半田市立博物館や半田赤レンガ建物などを巡ります。

|半田市|さわやかウォーキング  
集合場所: 半田市御幸町110-1 (JR半田駅)  
8:30~12:00(スタート受付時間)  
無料  
詳細はWEBにて

**愛知高速交通株式会社**  
長久手市茶ヶ畑間1533-736  
0561-61-4781

企業紹介 / 日本でここだけの常電導磁気浮上式リニアモーターカー「Linimo」を運行しています。スムーズな乗り心地と広い窓から見えるパノラマが魅力です。

**おすすめポイント!**  
店内のレストランではスウェーデンならではの料理や、サステナブルなプラントベース料理で心も身体も癒されます。

総務課  
瀬古萌香さん

**ココがおすすめ!**  
IKEA長久手

植物由来の原料で肉の風味を再現したプラントボール(8個590円)

大人も子どもも楽しめる北欧スウェーデン  
家具・レストランも併設

北欧スウェーデンのIKEAでは、ソファやベッドなどのおしゃれな家具や生活雑貨がお手ごろな価格で揃います。レストランでゆっくり休憩も。

|長久手市|IKEA長久手  
長久手市神門前502  
【ストア】月~木曜10:00~19:00 金曜10:00~20:00、土日祝9:00~20:00【レストラン】月~木曜9:30~19:00、金曜9:30~20:00、土日祝9:00~20:00(L.O.30分前)  
1/1  
050-4560-0494

**中部国際空港株式会社**  
常滑市セントレア1-1

企業紹介 / 中部の空の玄関口。展望風呂やスカイデッキ、複合商業施設「フライト・オブ・ドリームズ」など、飛行機を利用しなくても楽しめる空港です。

**おすすめポイント!**  
ボーイング787初号機の実機を間近に、遊び・学び・グルメまで、入場無料で1日楽しめます。雨の日のお出かけにも最適!

商業事業部  
安藤美祐さん

**ココがおすすめ!**  
フライト・オブ・ドリームズ

本物のエンジンを間近に見たり、滑走路に立っている気分を味わえます

ボーイング787初号機の間近で遊ぼう!  
楽しみながら航空や空港を学べる施設

航空や空港について学びながら遊具で遊べる「フライトパーク」と、ボーイング創業の街・シアトルをテーマにした商業エリアがあります。

|常滑市|フライト・オブ・ドリームズ  
常滑市セントレア1-1  
【フライトパーク】10:00~17:00  
【シアトルテラス】10:00~18:30  
無料  
無料(一部有料コンテンツあり)

**愛知道路コンセッション株式会社**  
半田市彦洲町3-100

企業紹介 / 県内の有料道路8路線を管理、民間のノウハウや創意工夫を活かした道路管理やPA運営により、安心・安全な道路運営を行っています。

**おすすめポイント!**  
ここでしか手に入らない知多半島ならではの土産やパティシエ辻口博啓氏の手がけるベーカリーなどが人気です。一般道からの利用もOK!

地域連携推進部  
田中秀昌さん

**ココがおすすめ!**  
大府パーキングエリア(上り)

パティシエ辻口 博啓氏の手がけるベーカリー「マリアージュ ドゥ ファリーヌ」

「食」と「地域」を味わう新空間PA  
知多半島の食材やお土産がならぶ

隈研吾氏が設計・デザインを監修。著名シェフが地元企業と開発した「知多半島コラボ商品」など、魅力あふれるグルメや土産品がいっぱい!

|大府市|大府パーキングエリア(上り)  
大府市長草町石原57  
【ベーカリー「マリアージュ ドゥ ファリーヌ」】8:00~18:00  
【ちた食堂】10:00~20:00(L.O.19:30)  
【売店】8:00~20:00  
0562-57-7770

毎月おトクなクーポン配信中!

いつものお出かけがもっと楽しくなるアプリ  
どこでも自由で、スマートな体験を。

**CentX**

- マイ駅・マイバス停: あなたのよく使う駅、バス停を登録して、移動をより便利に!
- CentX webチケット: アプリだけで移動と観光がセットになったチケットやフリーきっぷ、入園券等が購入可能! お得なクーポンも。
- お出かけ情報: 地図からお出かけスポットやイベント情報がすぐ探せてすぐ行ける
- 乗換案内・ルート検索: さらに便利に、行き先入力での最適な移動手段を案内!

まずはこちらからダウンロード!

創業期 拡大期 承継時 再生期 危機時

愛知県信用保証協会は、中小企業・小規模事業者のみならずの借入れをサポートする公的機関です。

あなたのライフステージに寄り添ってサポートします。

無料相談実施中  
0120-454-754

AICHI GUARANTEE  
愛知県信用保証協会  
〒453-8558 名古屋市中村区椿町7番9号

ホームページ 公式SNS

# 愛知県観光協会 新会員紹介

新会員のみなさまを紹介。スポット、グルメ、ちょっと穴場な場所など愛知のおすすめポイントも聞きました！

## 日本スカイランタン協会®

「スカイランタン®」は火気がなく安全なLEDを光源としたランタンにヘリウムガスを充填し夜空に浮かべて楽しむ新感覚のエンターテインメントです！わたくしども日本スカイランタン協会®は日本全国でスカイランタン®催事を行い、町おこしやお祭り、学校等のほか、花火の代替として幅広くお楽しみ頂いております！なんでもお気軽にご相談ください！



〒1宮市長島町3-23-2  
平日10:00~15:00  
土曜、日曜、祝日、年末年始、GW、お盆  
0120-962-481



**愛知のココがおすすめ!**  
知多半島・碧南・西尾エリアがオススメ！味噌と醤油が最高に美味しいです！(日本スカイランタン協会®)



## 株式会社ニック

「せっかくだから、おもしろく。」をモットーにお客様のニーズにあった販促物をご提案。チラシやカタログ、イベントの装飾やノベルティ、WEB制作、撮影などなど…何でもご相談ください。フットワーク軽く愛知県内を飛び回っております。「これどこに頼んだらいいんだろう？」なんてことがございましたら、すぐお電話ください。



〒名古屋市中区栄1-15-6  
サカエ・ミヤタビル5F  
9:30~18:30  
土曜、日曜、祝日(年末年始、夏季休暇あり)  
052-222-9810



**愛知のココがおすすめ!**  
名古屋駅ミヤコ地下街インディカラーの「タンダーール」。クセになる旨さ。(企画営業部 中島さん)



## 株式会社野村 ポウケンノモリ オカザキ

2023年10月29日、子どもが自然の中でわんぱくに遊べる森、その名も「わんパーク」(岡崎市)内に愛知県初であるポウケンノモリが上陸。ポウケンノモリは、現在ある木々を活用して自然に親しみながら森林の中を冒険する、森での本格アドベンチャー。大人から子どもまで楽しめるスリル満点の37のアクティビティを体験できるアスレチック施設です。



〒岡崎市淡河町字堂面125 (わんパーク内)  
平日9:30~17:00(最終受付時間15:00)土日祝9:00~17:00(最終受付時間15:00)  
火曜(祝日の場合は翌平日)  
080-2606-6452



**愛知のココがおすすめ!**  
「カフェ&キッチン ヨシノ」さん。個人的にはポーク生焼きがオススメ！(インストラクター 小川さん)



## 株式会社カーネルコンセプト ステイプランナー部門

名古屋市に本社を置くソフト開発関連の企業で、事業のひとつに旅行業があります。活動の一環として開催している「ワンダーなごや」は、「忍者ショー」や「しゃぶしゃぶ木曾路」でのランチ・ディナーショーを楽しめます。外国人観光客の方に日本文化を体験していただき、名古屋宿泊の促進につなげたいと考えています。



〒名古屋市中村区大秋町2-51  
カーネルセンター  
9:00~18:00  
土曜、日曜、祝日  
052-308-6857



**愛知のココがおすすめ!**  
名古屋初上陸の「ワンダーなごや」イベント。4月から開催いたします。(執行役員 森川さん)



愛知県各地のイベントを紹介

# TRAVEL INFORMATION

※イベント内容は2024年2月20日現在の情報です。延期・中止の可能性あります。

## 名古屋ステーション開発株式会社

JR東海の東海エリア(愛知、岐阜、三重)における駅の商業施設や鉄道高架下施設などを、企画開発から運営・管理まで一貫して行っているJR東海100%出資のデベロッパー会社です。主な商業施設はJR名古屋駅にある、うまいもん通り、驛通、ファッションワンをはじめアスティ:岐阜、一宮、大垣、津・チャムなどです。



〒名古屋市中村区椿町15-27  
名駅大丸通口ビル  
052-559-2155



**愛知のココがおすすめ!**  
名古屋駅などで味わえる「なごやめし」が最高に美味しくおすすめです！(総務部 主任 野呂さん)



## ユニカミノルタプラネタリウム満天NAGOYA

日本初のLEDドームシステムで、まるで本物の宇宙や星空を体験できるエンターテインメントプラネタリウム。寝転んで鑑賞できるオーロラシートがおすすめ。ストーリー性や音楽を取り入れたオリジナル作品なども上映しており、星に詳しくなくても楽しく鑑賞できます。ロビーには星空をモチーフにしたアイテムが販売されているショップも併設されています。



〒名古屋市中区則武町3-1-17  
イオンモール Nagoya Noritake Garden 3F  
10:00~21:00  
無休(作品入れ替えのため不定期休業あり)  
052-526-1780



**愛知のココがおすすめ!**  
新宿で連日行列のできる「君のハンバーグを食べたい」。同じイオンモール内です。(広報 太田さん)



## 株式会社 空蒼知31

株式会社空蒼知31は、皆様の専門分野を様々なツールで「ツナグ」お手伝いしています。愛知県の特産品を通じて、観光客誘致のきっかけ作りとして「全員観光大使宣言」企画を提案し、県内外に愛知県産の素晴らしさを伝える事業をしています。また、「データ分析 × 観光資源 × O.O」を組み合わせることで新たな価値創造をするコーディネートもしています。



〒名古屋市中村区名駅南2-3-37  
090-2774-4911



**愛知のココがおすすめ!**  
那古野「四間道の町並み」がおすすめです。「屋根神」は必見！(代表 荻部さん)



## 株式会社 阪急交通社

阪急交通社は主カブランド「トラビックス」をはじめ、個人旅行、団体旅行の旅行商品の提供、また自治体様と連携して地域活性化を目指す地域振興事業を行っております。写真は蒲郡市西浦で2023年12月に西浦観光協会様との共催で行った西浦冬花火です。今後自治体様、観光協会様、施設様とさらに連携を深め、愛知県の新たな魅力を創出いたします。



〒大阪市北区梅田2-5-25  
平日 9:30~17:30  
土曜、日曜、祝日、年末年始  
03-6745-7410  
(カスタマーセンター)



**愛知のココがおすすめ!**  
関西人ですが「BUCYU COFFEE」の小倉トーストがイチオシ！(地域振興部 西岡さん)



## 豊橋ステーションビル株式会社

豊橋駅に立地する「カルミア」は、通勤通学や近隣にお住まいのお客様をはじめ、観光でお越しになるお客様にも多くご利用いただいています。東三河地区ならではののんびり感を幅広く取り揃えるとともに、地元密着型の施設として地域連携のイベントなども多く手掛けています。当地にお越しの際は、地域一番店の豊橋「カルミア」にぜひお立ち寄りください。



〒豊橋市花田町西宿無名地  
詳細はWEBへ  
年中無休  
0532-55-2711



**愛知のココがおすすめ!**  
太平洋に面した表浜海岸。サーフィン等のアクティビティやウミガメの産卵も！(総務部 上山さん)



## 株式会社エイチ・アイ・エス

海外旅行のイメージの強い「エイチ・アイ・エス」ですが、実は国内やインバウンドにも力をかけています。地方創生・訪日セクションでは団体ツアーから個人旅行、日帰りツアーまでを充実させて、インバウンドの取り込みを行っています。今後も観光名所だけでなく、文化、体験、農業、グルメなど、知られざる愛知の魅力を探索していきます。



〒名古屋市中村区名駅3-28-12  
大名古屋ビルヂング16F  
10:00~17:00  
土曜、日曜、祝日  
052-856-0294



**愛知のココがおすすめ!**  
ハラル対応の味噌煮込みうどん「山本屋 大久手店」はインドネシアのスタッフイチオシ！(地方創生 前田さん)



**1** 開催中~2024.5/31金  
西尾・蒲郡  
西尾&蒲郡で1day和文化体験の癒し旅

JAF産学連携企画「あいち学生ドライブスタンプラリーコンテスト2023」にて最優秀賞受賞のスタンプラリー企画が実現！食・工芸・温泉・神社を通して、西尾と蒲郡の良さを存分に味わえるコースです。一色産うなぎなど地元の名産が当たるチャンスも！このコースを巡って癒されてみてはいかがでしょうか？

主催：一般社団法人 日本自動車連盟(JAF)愛知支部  
協賛：一般社団法人 愛知観光協会  
一般社団法人 蒲郡市観光協会  
一般社団法人 西尾市観光協会  
052-872-3833  
(一般社団法人 日本自動車連盟(JAF)愛知支部)



**2** 2024.3/16土  
長久手  
ジブリパーク第二期エリア「魔女の谷」

スタジオジブリ映画「ハウルの動く城」「魔女の宅急便」「アヤと魔女」といった魔女の作品をイメージしたヨーロッパ風のエリアがオープンします。高さ20mの「ハウルの城」には大きな炉のある居間やハウルの寝室などがあります。エリア内には「メリーゴーランド」と「フライングマシン」の遊具も誕生。

〒長久手市茨ヶ畑園21533-1  
平日 10:00~17:00、土日祝 9:00~17:00  
火曜(祝日の場合は翌平日)  
ジブリパーク大人入場券 平日:大人(中学生以上)3,500円、子ども1,750円  
土日祝:大人4,000円、子ども2,000円※チケットは日時指定の予約※別途システム利用料が1枚につき110円必要  
052-202-1501(ジブリパーク広報事務局)



**3** 2024.3/22金~3/27水  
瀬戸  
瀬戸蔵ロボット博2024

「ロボットと未来の夢」をテーマに、ロボットを見て・触れて・学べるイベントを6日間開催。ロボットの操縦体験、最先端ロボットの紹介など全国各地からロボットが大集合。高さ4mの巨大ピラミッドに2000体以上のロボットが並び「ロボミッド」も必見！子どもから大人まで世代を超えて楽しめます。

〒瀬戸市蔵所町1-1(瀬戸蔵)  
10:00~16:00  
無料(一部有料イベントあり)  
0561-85-2730  
(瀬戸市まるとミュージアム・観光協会)



**4** 2024.4/5金~7日  
常滑  
第3回名古屋モーターサイクルショー 2024

中部地区最大級の二輪車イベント。二輪車の魅力や楽しさを発信し、2023年は4万2千人以上が来場。子どもから大人までが楽しめるよう新商品の展示、各種体験試乗会、デモンストレーション、ステージイベントなど多彩な企画を実施します。グルメや休憩コーナーもあり、女性やファミリーも大歓迎！

〒常滑市セントレア5(愛知県国際展示場 Aichi Sky Expo)  
9:00~17:00(4/5は10:00~)  
前売券1,600円、当日2,000円(高校生以下・女性無料)  
052-561-5675(名古屋モーターサイクルショー実行委員会事務局 中部経済新聞社 事業部)



**5** 2024.5/31金~6/2日  
名古屋  
ありがとう10周年! 手羽先サミット®

手羽先唐揚げ発祥地の名古屋市熱田区から始まった手羽先サミット®。全国から手羽先を集結させ、味や創作の切磋を追求し世界一の手羽先グランプリを競います。10周年を記念し、「脱炭素ライラボ」[日本三大地鶏の祭典]も同時開催。キッチンカーや手羽先にまつわるゲストも多く集まり、賑やかな3日間！

〒名古屋市中区栄3-65(久屋大通公園 エディオン広場)  
[5/31]16:00~21:00[6/1]10:00~21:00  
[6/2]10:00~18:00  
無料  
052-710-7110(手羽先サミット® 実行委員会)



**6** 2024.6/1土~6/30日  
蒲郡  
形原温泉あじさい祭り

5万株のあじさいが咲き誇る中、6月の1か月間開催される「あじさい祭り」。幻想的な風景を楽しめる夜間ライトアップ、100鉢余の珍しいあじさいが並び「日本のあじさい展」、「観光写真コンテスト」を実施。運が良ければあじさいの里に住むゲンジボタルが見られることもあります。開花状況はQRコードより。

〒蒲郡市全平町ノ沢28-1(形原温泉あじさいの里)  
8:00~21:00(最終入園20:30まで)  
※ライトアップは21:00まで  
500円(中学生以下無料)  
0533-57-0660(形原観光協会)





# おでかけカレンダー

Odekake Calendar

愛知県内各地では、季節の行事から愛知県の魅力に触れられるものまで、さまざまなイベントが開催されています。

開催期間	イベント名	主な開催場所	エリア名	お問い合わせ先	電話番号
開催中～3/3(日)	第23回陶のまち瀬戸のお雛めぐり	瀬戸周辺一帯	瀬戸市	瀬戸市まるとミュージアム・観光協会	0561-85-2730
開催中～3/10(日)	桃の節句ひなまつり展	知多市歴史民俗博物館 特別展示室	知多市	知多市歴史民俗博物館	0562-33-1571
開催中～3/15(金)	免々田川菜の花・桜まつり	免々田川河畔特設会場	田原市	渥美ロータリークラブ	0531-32-1251
開催中～3/10(日)	川売の梅花まつり	川売地区	新城市	(一社)新城市観光協会	0536-29-0829
開催中～4/7(日)	ラグーナイルミネーション「生命(いのち)の光」	ラグナシア	蒲郡市	総合インフォメーションセンター	0570-097117
開催中～7/28(日)	明治健康アトラクション「江戸川乱歩の不完全な事件帖～最奥に潜むもの～」	博物館明治村内	大山市	博物館 明治村	0568-67-0314
3/1(金)～5月中旬	春の花物盆栽展	菩提樹館	岡崎市	真福寺	0564-45-4533
3/2(土)・3(日)	二ツ池公園さくらまつり	二ツ池公園	大府市	大府市観光協会	0562-45-6227
3/3(日)	牡蠣祭り	島の駅SHINOJIMA前 多目的広場	南知多町篠島	篠島観光協会	0569-67-3700
3/3(日)～4/2(火)	道の駅 ひなまつり	道の駅豊根グリーンポート宮嶋	豊根村	道の駅豊根グリーンポート宮嶋	0536-87-2009
3/5(火)	秘仏観音おいただき	犬山寂光院	大山市	犬山寂光院	0568-61-0035
3/9(土)・10(日)	第15回犬山城下町あったか鍋と地酒まつり	針綱神社第2駐車場	大山市	犬山城下町まちづくり協会	0568-65-0002
3/10(日)	大縣神社 豊年祭	大縣神社	大山市	大縣神社	0568-67-1017
3/11(月)	東海七福神・春の大祭	渥美半島一帯	田原市	東海七福神奉賛会事務局 (豊橋鉄道総合企画部内)	0532-53-2134
3/13(水)	ライナー・ホーネック菊池洋子デュオリサイタル	メニコン シアターAoi	名古屋	メニコン芸術文化記念財団	052-938-7185
3/15(金)～4/7(日)	とよかわ桜まつり	佐奈川堤・諏訪の桜トンネル・御津山園地	豊川市	豊川市観光協会	0533-89-2206
3/15(金)～4/9(火)	第47回安城桜まつり	安城公園・城山公園・日の出公園・きどは公園	安城市	安城市観光協会	0566-71-2235
3/16(土)～5/6(月・祝)	フラワーフェスティバル	安城産業文化公園デンパーク	安城市	デンパーク	0566-92-7111
3/16(土)～4月中旬	チューリップフェア	サンテバルクたはら	田原市	サンテバルクたはら	0531-25-1234
3/17(日)	森林Fes in SHITARA	道の駅したら	設楽町	設楽町観光協会	0536-62-1000
3/20(水・祝)～4/4(木)	新城さくらまつり	桜淵公園	新城市	(一社)新城市観光協会	0536-29-0829
3/20(水・祝)～4/15(月)	桜まつり	五条川	大口町	大口町まちづくり部まちづくり推進課	0587-95-1614
3/20(水・祝)～4/7(日)	小牧山さくらまつり ※桜の開花状況により変更有	小牧山	小牧市	一般社団法人 小牧市観光協会	0568-39-6123
3/21(木)～4/14(日)	大池公園桜まつり	大池公園	東海市	東海市観光協会	0562-32-5149
3/22(金)～4/4(木)	明石公園桜まつり	明石公園	碧南市	碧南市観光協会	0566-95-9894
3/22(金)～4/7(日)	岡崎の桜まつり	岡崎公園周辺	岡崎市	岡崎市観光協会	0564-64-1637
3/23(土)・24(日)	セラモール創業祭	セラモール	常滑市	セラモール	0569-43-7111
3/23(土)～4/4(木)	刈谷桜まつり	亀城公園・洲原公園	刈谷市	刈谷市観光協会	0566-23-4100
3/23(土)～4/7(日)	ベティさんの家旭公園桜まつり	ベティさんの家旭公園	知多市	ベティさんの家旭公園	0569-43-2980
3/24(日)～4/7(日)	水源桜まつり	水源公園	豊田市	NPO法人 矢作川と三河武士フォーラム	0565-88-8111
3/25(月)～4/10(水)	一宮桜まつり	大江川緑道	一宮市	一宮市観光協会	0586-28-9131
3/29(金)～4/7(日)	岩倉桜まつり	岩倉五条川河畔	岩倉市	岩倉桜まつり実行委員会	0587-66-3400
3/30(土)～4/15(月)	豊川・萩のミツバツツジまつり	富士神社・善住禅寺周辺	豊川市	善住禅寺	0533-88-2325
3/30(土)～4/8(月)	城山公園さくらまつり	城山公園	尾張旭市	一般社団法人尾張旭市観光協会	0561-52-6500
3/30(土)・31(日)	矢田のおかげん	養寿寺	西尾市	西尾市観光協会	0563-57-7882
3/30(土)・31(日)	やとみ桜まつり	弥富市総合社会教育センター	弥富市	やとみまつり実行委員会 (弥富市観光課内)	0567-65-1106
4/2(火)～7/28(日)	自動車開発の歴史と未来 第2回企画展「安全技術」	トヨタ産業技術記念館 自動車館	名古屋市	トヨタ産業技術記念館	052-551-6115
4/6(土)・7(日)	花の境大祭	為当稲荷神社	豊川市	為当稲荷神社	0533-75-3303
4/6(土)・7(日)	犬山祭	針綱神社前地	大山市	犬山駅観光案内所	0568-61-6000
4/7(日)	家康行列	伊賀八幡宮～乙川河川緑地	岡崎市	岡崎市観光協会	0564-64-1637
4/13(土)～4/28(日)	広藤園藤まつり	広藤園	碧南市	碧南市観光協会	0566-95-9894
4/13(土)～4/29(月・祝)	尾張津島藤まつり	天王川公園	津島市	天王川公園指定管理者	050-8887-2386
4/14(日)	献酬祭(縁結び祭)	萱津神社	あま市	萱津神社	052-444-3019
4/20(土)	第31回東浦町於大まつり ※雨天時縮小開催	於大のみち 於大公園 イオンモール東浦 (雨天時はイオンモール東浦にて一部催事を開催)	東浦町	於大まつり推進協議会事務局 (東浦町役場商工振興課内)	0562-83-6118
4/20(土)・21(日)	大倉公園つつじまつり	大倉公園	大府市	大府市商工業ウエルネスバレー推進課	0562-45-6227
4/20(土)・6/15(土)	祖父江ぎんなんマルシェ	祖父江ぎんなんパーク	稲沢市	祖父江町商工会	0587-97-5800
4/27(土)・28(日)	一宮つつじ祭	浅野公園	一宮市	一宮市観光協会	0586-28-9131
4月下旬～5月上旬	岡崎公園五万石藤まつり	岡崎公園藤棚	岡崎市	三河武士のやかた家康館	0564-24-2204
5/6(月・祝)	梅酒盛神事(馬まつり)	尾張大國霊神社(国府宮)	稲沢市	尾張大國霊神社	0587-23-2121
5/11(土)～6/2(日)	茶臼山高原2024芝桜まつり	茶臼山高原	豊根村	茶臼山高原協会	0536-87-2345

※イベント内容は、2024年2月20日現在の情報です。各イベントの開催日は、変更または中止となる場合もございます。主催者にご確認のうえお出かけください。 ※お問い合わせ先・電話番号については、曜日・時間によって対応できない場合がございます。



Aichi Now OFFICIAL SITE FOR TOURISM AICHI



愛知県観光協会からのお知らせ

「旬感観光あいち」冊子版は春号をもって休刊いたします。今後はSNSにて愛知県内のおでかけ情報を発信いたしますので、引き続きご愛読よろしくお願いたします。

開催期間	イベント名	主な開催場所	エリア名	お問い合わせ先	電話番号
5/12(日)	第42回わいわいカーニバル2024KASUGAI	落合公園	春日井市	春日井市子育て推進課	0568-85-6151
5/15(水)～6/9(日)	令和6年度知立公園花しょうぶまつり	知立公園花しょうぶ園	知立市	知立市観光協会事務局	0566-83-1111
5/18(土)～6/9(日)	小牧市総合公園市民四季の森バラ・アジサイまつり	小牧市総合公園市民四季の森	小牧市	小牧市みどり公園課	0568-76-1191
5/20(月)～6/9(日)	大池公園花しょうぶまつり	大池公園	東海市	東海市観光協会	0562-32-5149
5/25(土)・26(日)	おいでん祭	豊川公園一帯	豊川市	豊川市民まつり協議会/おいでん祭実行委員会	0533-86-4101
5/25(土)～6/10(月)	花しょうぶまつり	赤塚山公園	豊川市	赤塚山公園	0533-89-8891
5/25(土)～6/9(日)	花しょうぶまつり	油ヶ淵遊園地	碧南市	碧南市観光協会	0566-95-9894
5/26(日)	小原歌舞伎五月公演	小原交流館	豊田市	小原交流館	0565-65-3711
5月下旬～6月中旬	花菖蒲まつり	東公園	岡崎市	岡崎市公園緑地課	0564-23-7406
5月下旬～6月上旬	花しょうぶまつり	賀茂しょうぶ園	豊橋市	花しょうぶまつり実行委員会 (豊橋市観光プロモーション課)	0532-51-2430
6/1(土)～16(日)	稲沢あじさいまつり	大塚性海寺歴史公園・性海寺	稲沢市	稲沢市商工観光課	0587-32-1332
6/1(土)～30(日)	あじさいまつり	三ヶ根山スカイライン	西尾市	西尾市観光協会	0563-57-7882
6/1(土)・2(日)	第40回有松絞りまつり	有松一帯	名古屋	第40回有松絞りまつり実行委員会	052-621-0111
6/1(土)・2(日)	桶狭間古戦場まつり	沓掛城址公園・桶狭間古戦場伝説地周辺	豊明市	桶狭間古戦場まつり実行委員会事務局 (豊明市役所産業支援課内)	0562-92-8332

## GWに行ける イベント PICKUP!



令和6年度 史跡八橋 かきつばたまつり

伊勢物語で歌に詠まれた八橋のかきつばたが 優美に咲く



緑と花の フェスティバル

「緑と花」をテーマに開催されるフェスティバル



半田運河の 鯉のぼり

50匹以上の鯉のぼりが 優雅に泳ぐ姿は絶景!

開催期間	イベント名	主な開催場所	エリア名	お問い合わせ先	電話番号
開催中～6/30(日)	トヨタ博物館「お蔵出し展」	トヨタ博物館	長久手市	トヨタ博物館	0561-63-5151
3/16(土)～5/4(土・祝)	半田の春まつり	半田市内各地域	半田市	半田市観光協会	0569-32-3264
4/13(土)～5/12(日)	半田運河の鯉のぼり	半田運河沿い	半田市	半田市観光協会	0569-32-3264
4/13(土)～6/2(日)	特別展 花咲(わら)い、風の吹くらん	徳川美術館	名古屋	徳川美術館	052-935-6262
4/13(土)～5/19(日)	第24回立川展	立川美術館	半田市	立川美術館	0569-29-5897
4/15(月)～5/5(日・祝)	第59回こうなん藤まつり	曼陀羅寺公園	江南市	江南市観光協会事務局 (江南市役所商工観光課内)	0587-54-1111
4/20(土)～5/5(日・祝)	春まつり(つつじ)	向山緑地内大池周辺	豊橋市	春まつり実行委員会 (豊橋市観光プロモーション課内)	0532-51-2430
4/20(土)～5/6(月・祝)	子どもまつり・写生大会	真清田神社境内一円	一宮市	真清田神社 社務所	0586-73-5196
4/25(木)～5/17(金)	令和6年度史跡八橋かきつばたまつり	八橋かきつばた園	知立市	知立市観光協会事務局	0566-83-1111
4/27(土)～5/6(月・祝)	GW夜間営業	名古屋港水族館	名古屋	名古屋港水族館 (公財)名古屋みなと振興財団	052-654-7080
4/29(月・祝)～5/5(日・祝)	緑と花のフェスティバル	野外教育センター都市緑化植物園	春日井市	春日井市都市緑化植物園	0568-92-8711
5/2(木)・3(金・祝)	知立まつり(本祭り)	知立神社周辺	知立市	知立市観光協会事務局	0566-83-1111
5/3(金・祝)～5(日・祝)	いちのみやリバーサイドフェスティバル	国営木曾三川公園138タワーパーク	一宮市	一宮市公園緑地課	0586-28-8636
5/3(金・祝)～5(日・祝)	正八ちゃんの端午の節句	新美南吉記念館	半田市	新美南吉記念館	0569-26-4888
5/4(土・祝)・5(日・祝)	春季大祭	豊川稲荷境内	豊川市	豊川稲荷	0533-85-2030
5/5(日・祝)	献酬祭	津島神社	津島市	津島神社	0567-26-3216
5/5(日・祝)	長篠合戦のぼりまつり	長篠城址	新城市	(一社)新城市観光協会	0536-29-0829

## がんばる企業のベストパートナー

選べる「2種類」のがん共済 × ニーズに合わせて「最大4口」まで

がん総合共済

がん医療共済

中小企業共済

愛知県中小企業共済協同組合

0120-00-9967

(受付時間) 平日9:00～17:00

本部 〒450-0002 名古屋市中村区名駅4-4-38 愛知県産業労働センター(ウイングあいち)16階

資料請求はこちら  
https://www.aack-kyosai.or.jp

愛知県中小企業共済

ますので、ご了承ください。 ※新型コロナウイルス感染拡大防止策として、掲載情報に変動が発生している場合がございます。詳しくは各お問い合わせ先へご確認ください。





# 第59回

# 藤まつり こうなん

## 令和6年4月15日(月)～5月5日(日・祝)

カーナビの入力は  
「曼陀羅寺」 TEL 0587-55-1695 江南市前飛保町寺町202



- 名鉄名古屋駅より20分  
→名鉄犬山線「江南駅」  
→「江南団地」行バスで15分  
「曼陀羅寺」下車
- 名鉄名古屋駅より15分  
→名鉄名古屋本線「名鉄一宮駅」  
→「江南団地」行バスで30分  
「曼陀羅寺」下車



- 東名高速道路  
小牧ICよりR155で約30分
- 東海北陸自動車道  
一宮・木曾川ICより約20～30分



藤棚ライトアップ  
18時30分～21時  
専用ダイヤル 9時～17時  
TEL (0587)56-8739

藤まつり会場

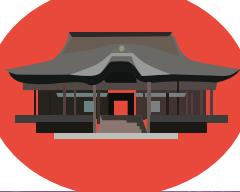

江南市観光協会  
X(旧ツイッター)  
藤の開花情報  
随時更新  
しています

[https://twitter.com/konan\\_kanko](https://twitter.com/konan_kanko)

主催：江南市観光協会 問合せ先：江南市役所 商工観光課  
電話：0587-54-1111 内線 336